



Atlas Patología III Año Medicina Volumen 2

Curso de Anatomía Patológica
Facultad de Medicina
Universidad de Chile

Dra. Leonor Moyano
Departamento de Anatomía Patológica
Facultad de Medicina Universidad de Chile
Hospital Clínico Universidad de Chile

Autores

- **Dra. Leonor Moyano**
- **Dra. María Elena Villanueva**
- **Dra. Laura Carreño**
- **Dra. Claudia Morales**
- **Dra. Paula Segura**

Indice

- Patología Respiratoria
- Patología Cardiovascular

Patología Respiratoria

- **Neumonía**
- **Bronconeumonía**
- **Absceso pulmonar**
- **Bronquiectasias**
- **Tuberculosis (TBC)**
- **Cáncer de pulmón**
 - **Carcinoma espinocelular**
 - **Adenocarcinoma**
 - **Carcinoma bronquioloalveolar**
 - **Mesotelioma**
- **Shock**
- **Tromboembolismo pulmonar (TEP)**
- **Edema pulmonar agudo**

Pulmón normal



Neumonía lobar



Lóbulo superior y medio conservado

Cisura

Lóbulo inferior aumentado de volumen y peso
Pleura brillante

Neumonia Panlobar

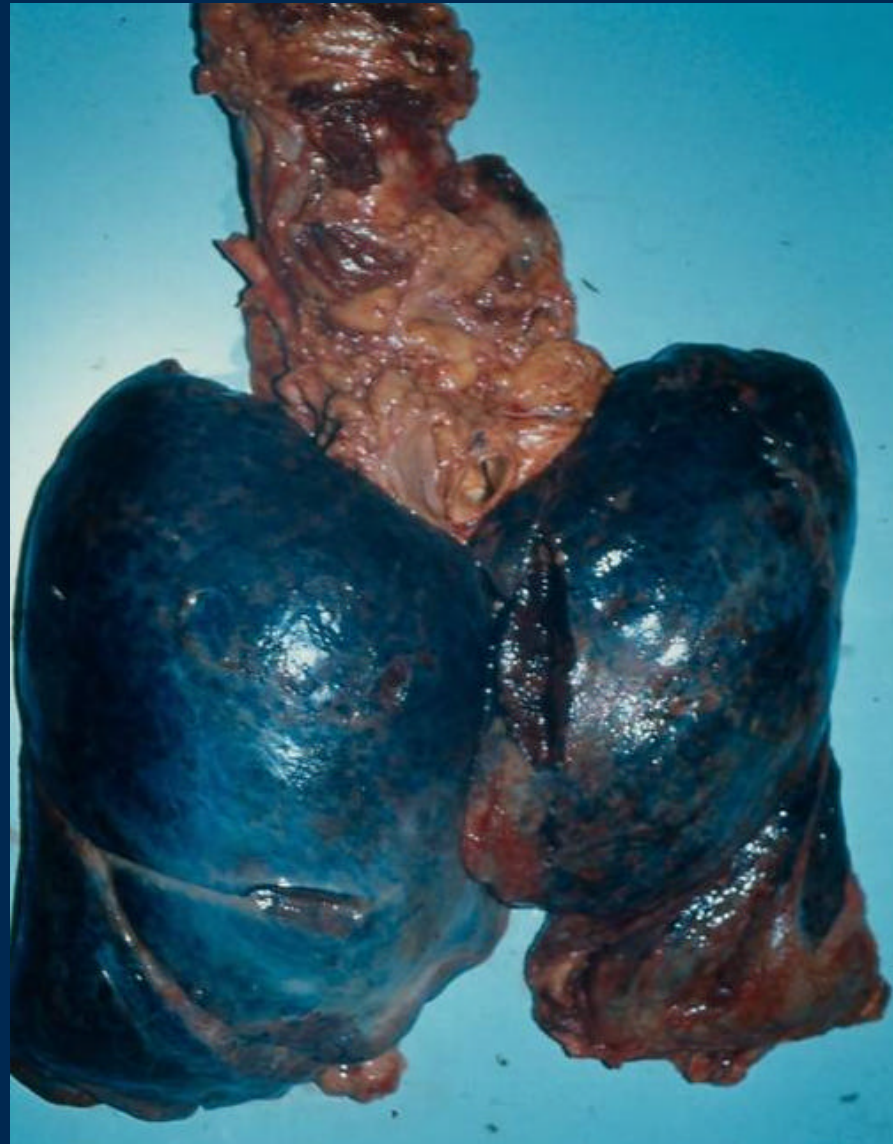

Neumonia Lobar

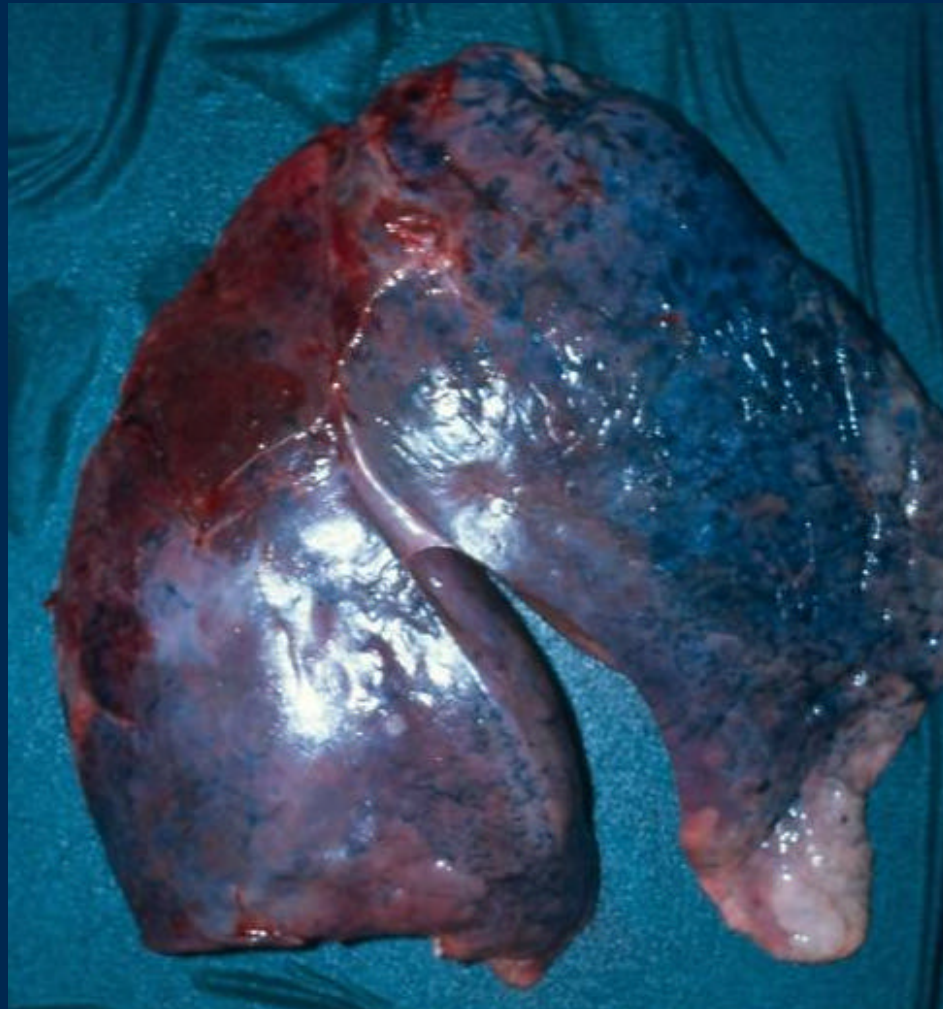

Hepatitis Roja



Lóbulo superior

Pan neumonia: Hepatización roja



Aumento de tamaño
Aspecto sólido – consolidado
Pleura deslustrada
Depósito de fibrina

Aspecto hepatizado del parénquima

Neumonía inicial

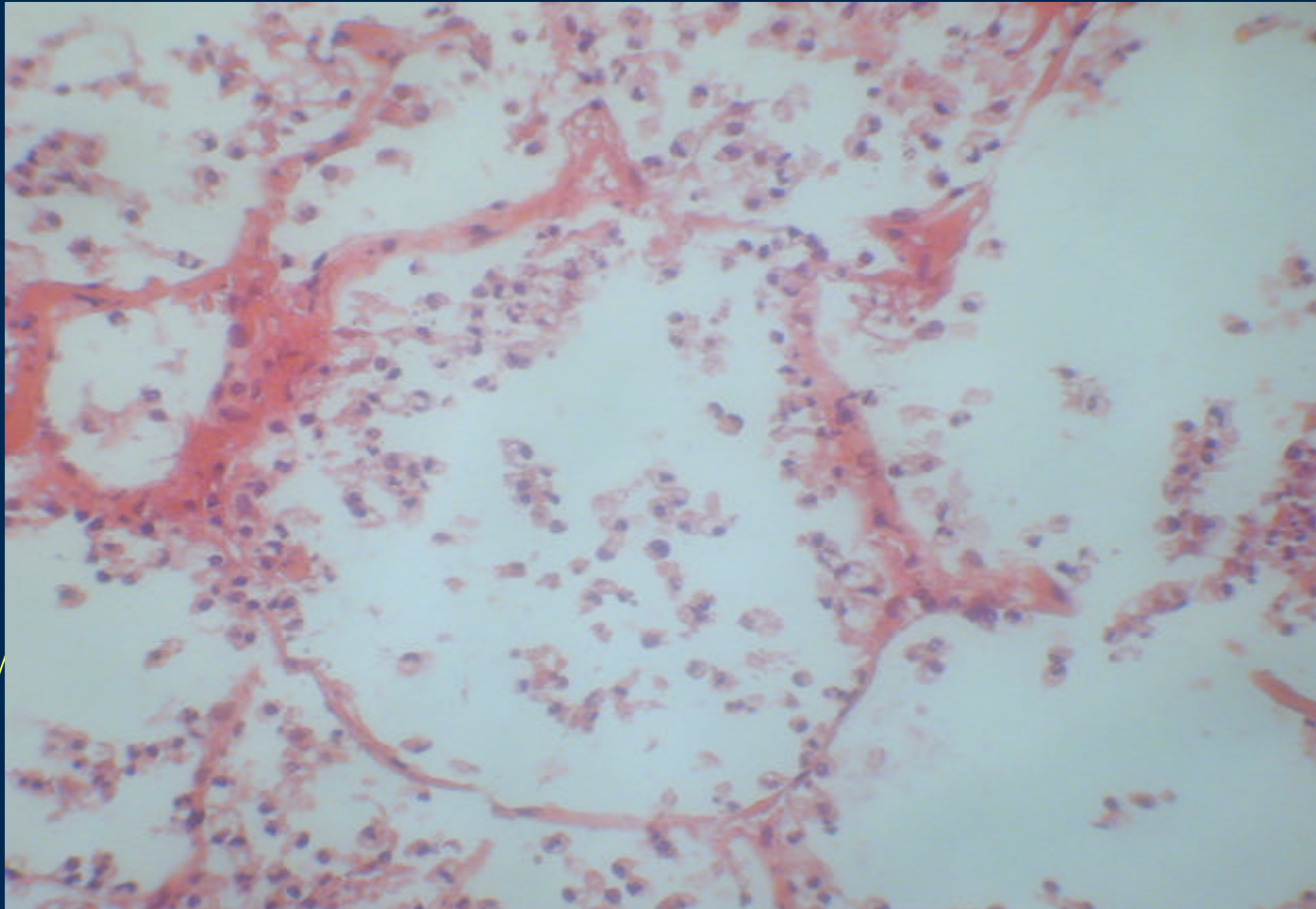

Congestión de tabiques.

neutrófilos intraalveolares

Neumonía fase gris

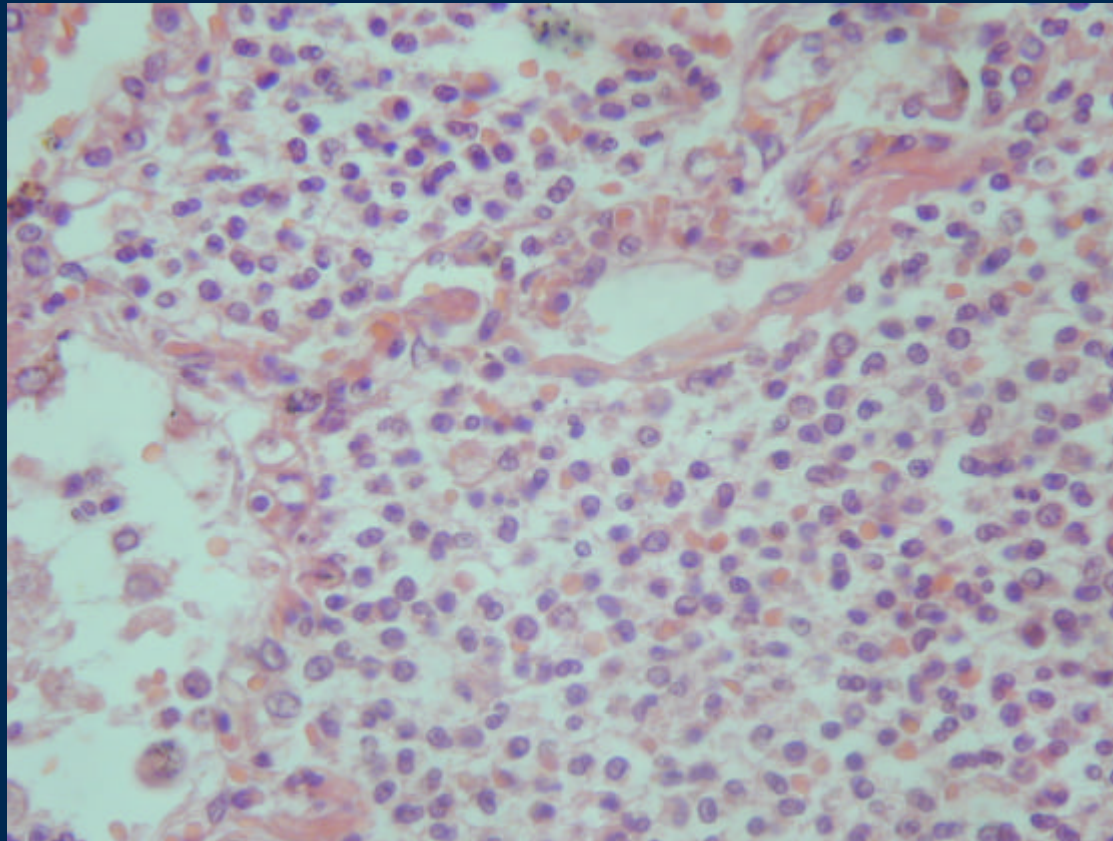

Relleno alveolar por neutrófilos

Bronconeumonía



Pulmón Izquierdo

Aumentado de tamaño
Consistencia aumentada en
forma irregular peribronquial
pleura deslustrada
Cisura fusionada por fibrina

BRN – TEP



Distribución peribronquial
De la consolidación
Nodular

Cisura con adherencias

Compromiso lóbulo superior
e inferior

Bronconeumonía: Exudado endobronquial y en alvéolos vecinos.

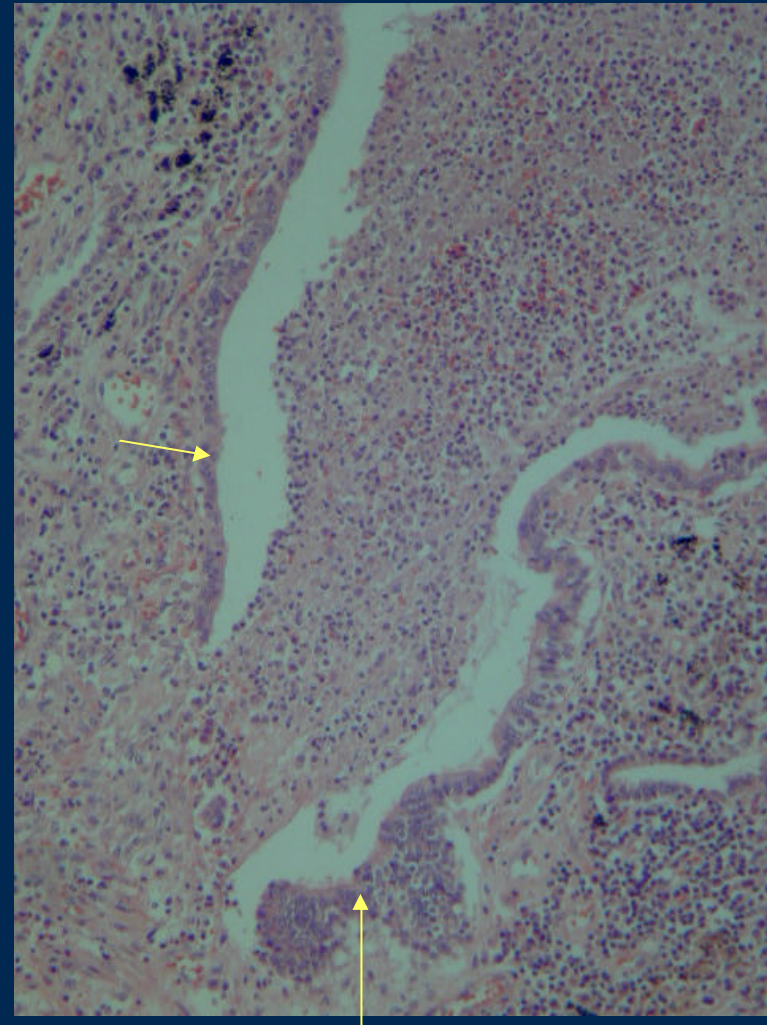
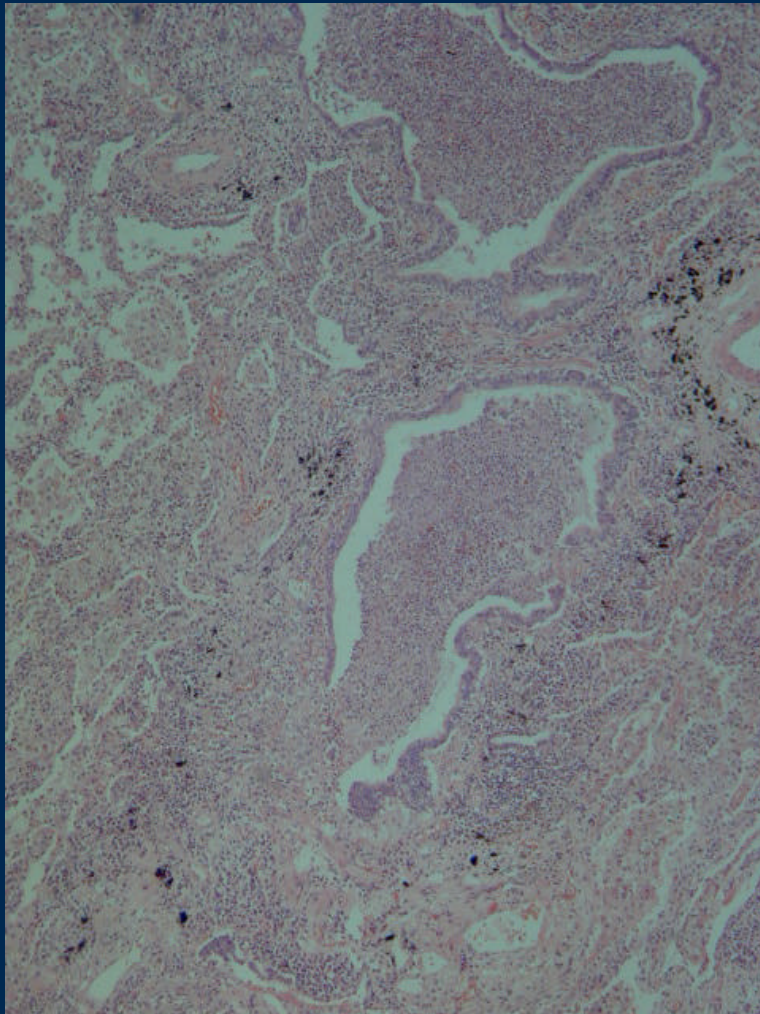

Epitelio bronquial

Pleuroneumonía Empiema

Pleura con depósito de fibrina
y pus

Microabscesos

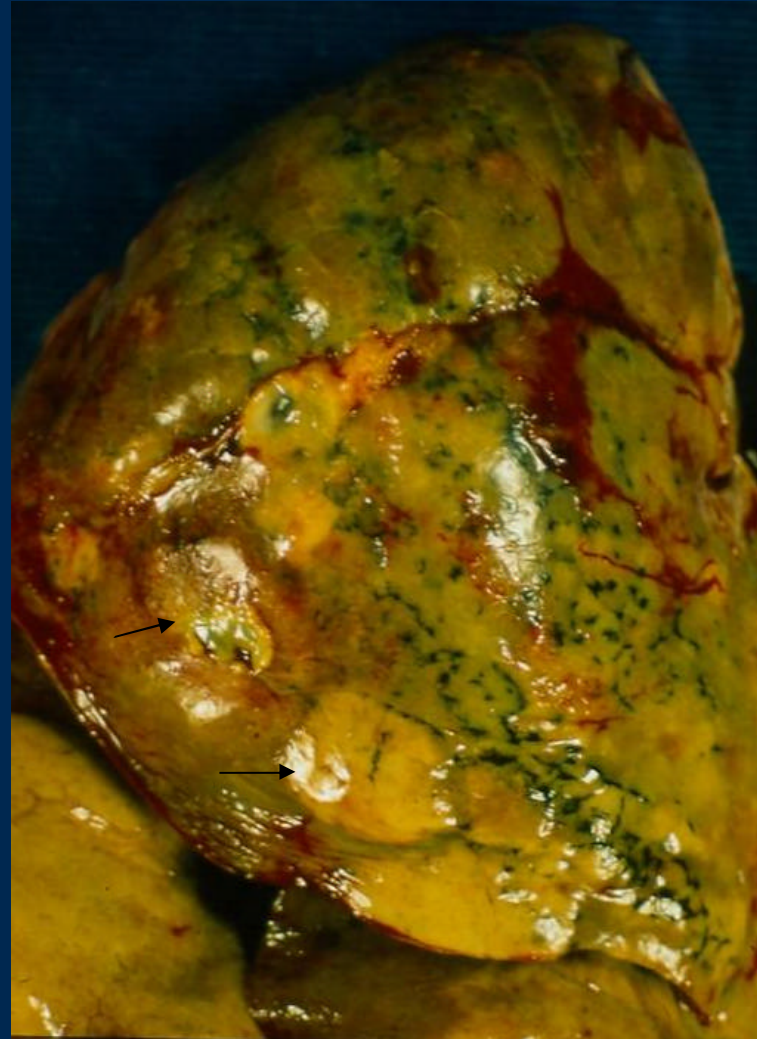

BRN: Pleuritis - Empiema

Pleura deslustrada, opaca

Adherencias a pleura parietal,
de modo que incluye tejido adiposo.

Exudado – Fibrina
entre las cisuras y en la superficie



Absceso Pulmonar

Fibrina en la superficie pleural

Absceso

Destrucción de parénquima

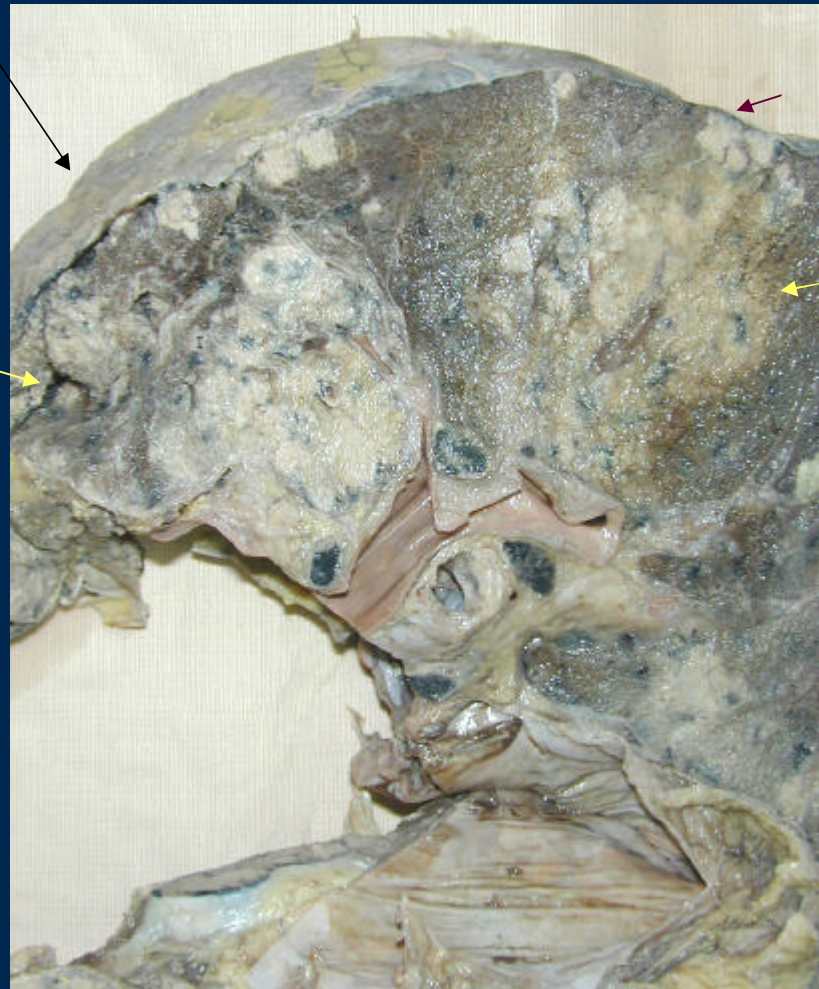

Focos de bronconeumonía

Absceso Pulmonar

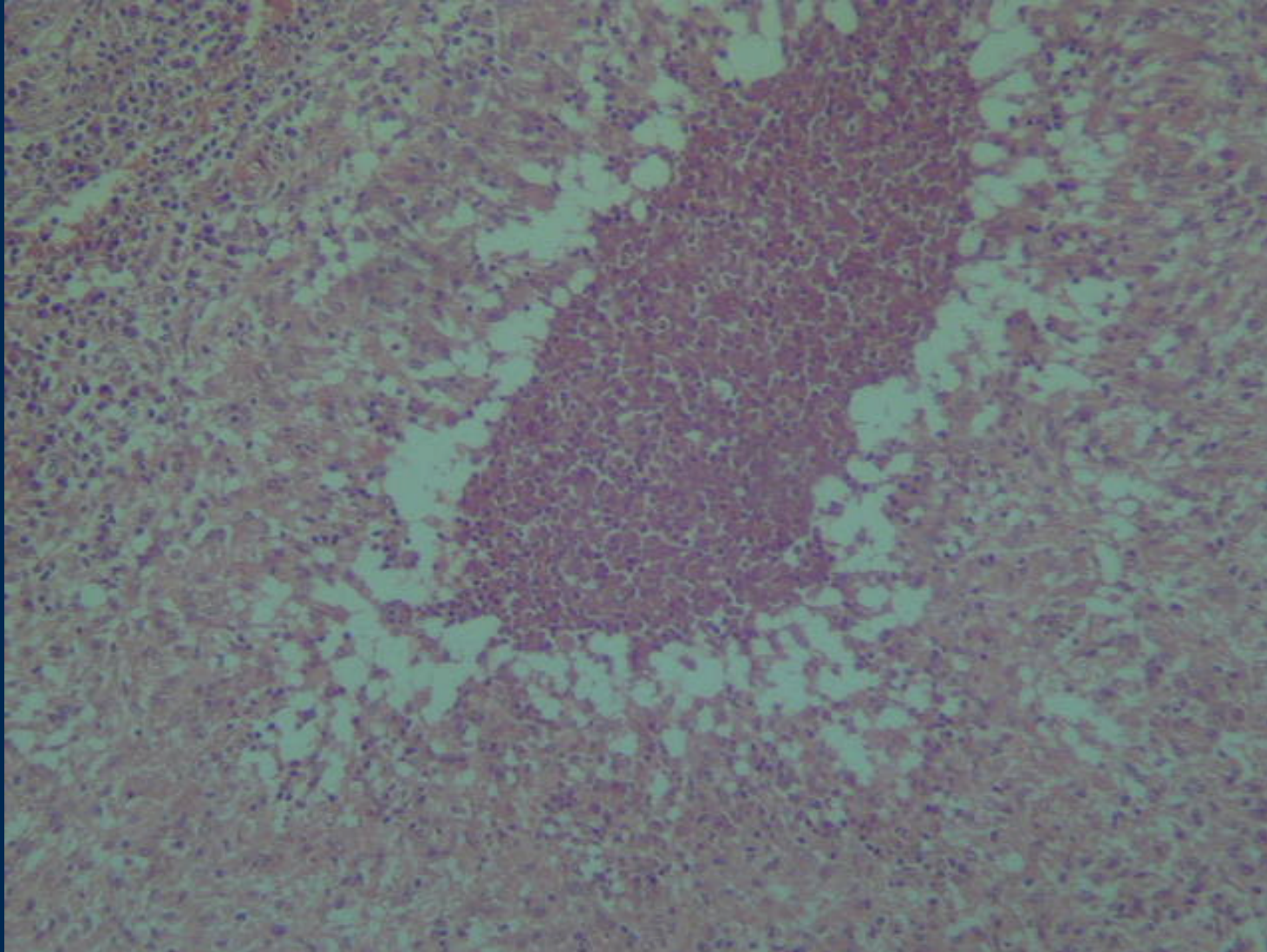

TBC Miliar

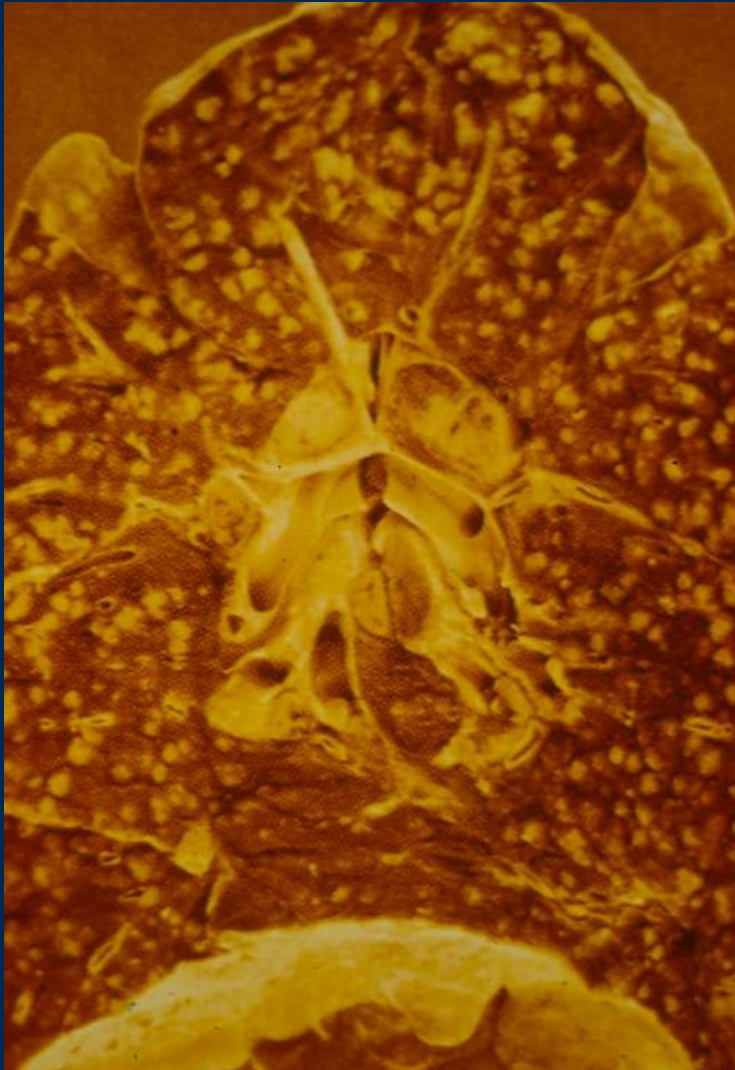

Parénquima pulmonar con
Pequeños nódulos de
0.2 a 1 cm
Blanco amarillentos
Difusamente distribuidos

Tuberculosis



TBC Nodosa

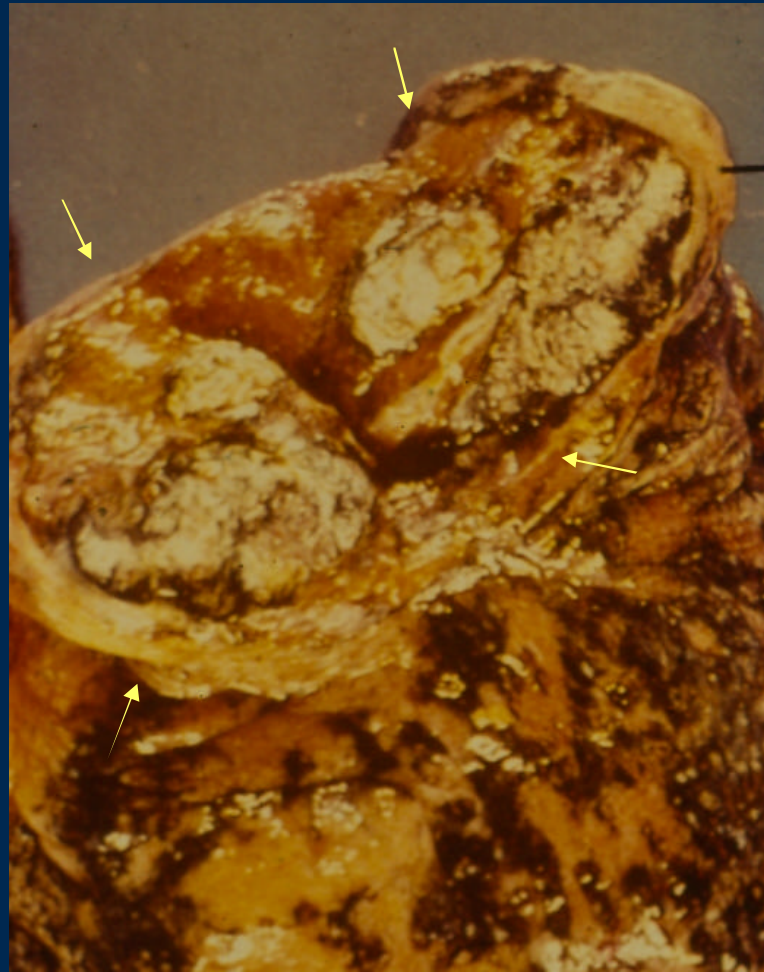

Caverna tuberculosa

Tuberculosis Miliar



Granulomas tuberculoideos

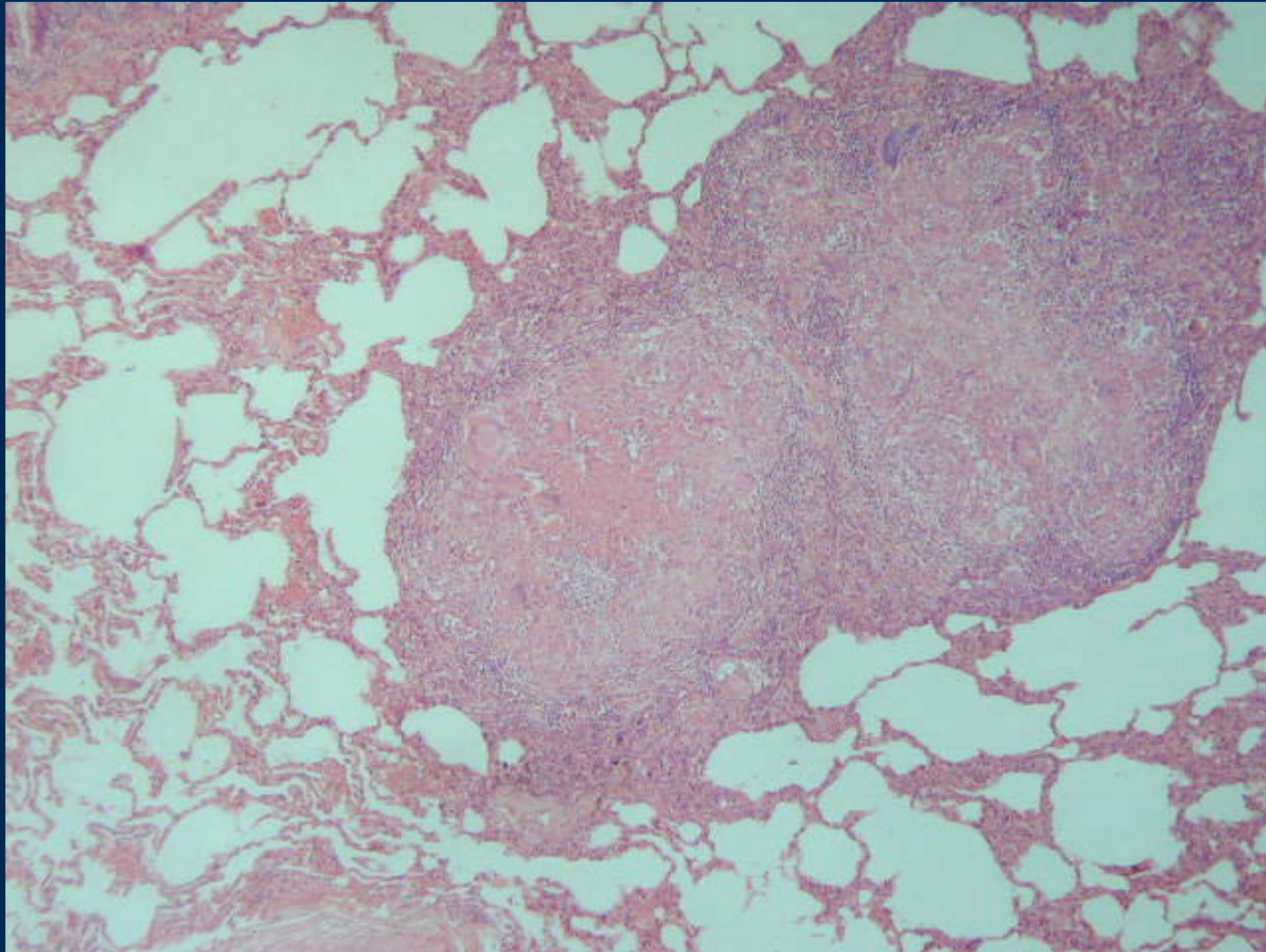

Tuberculosis

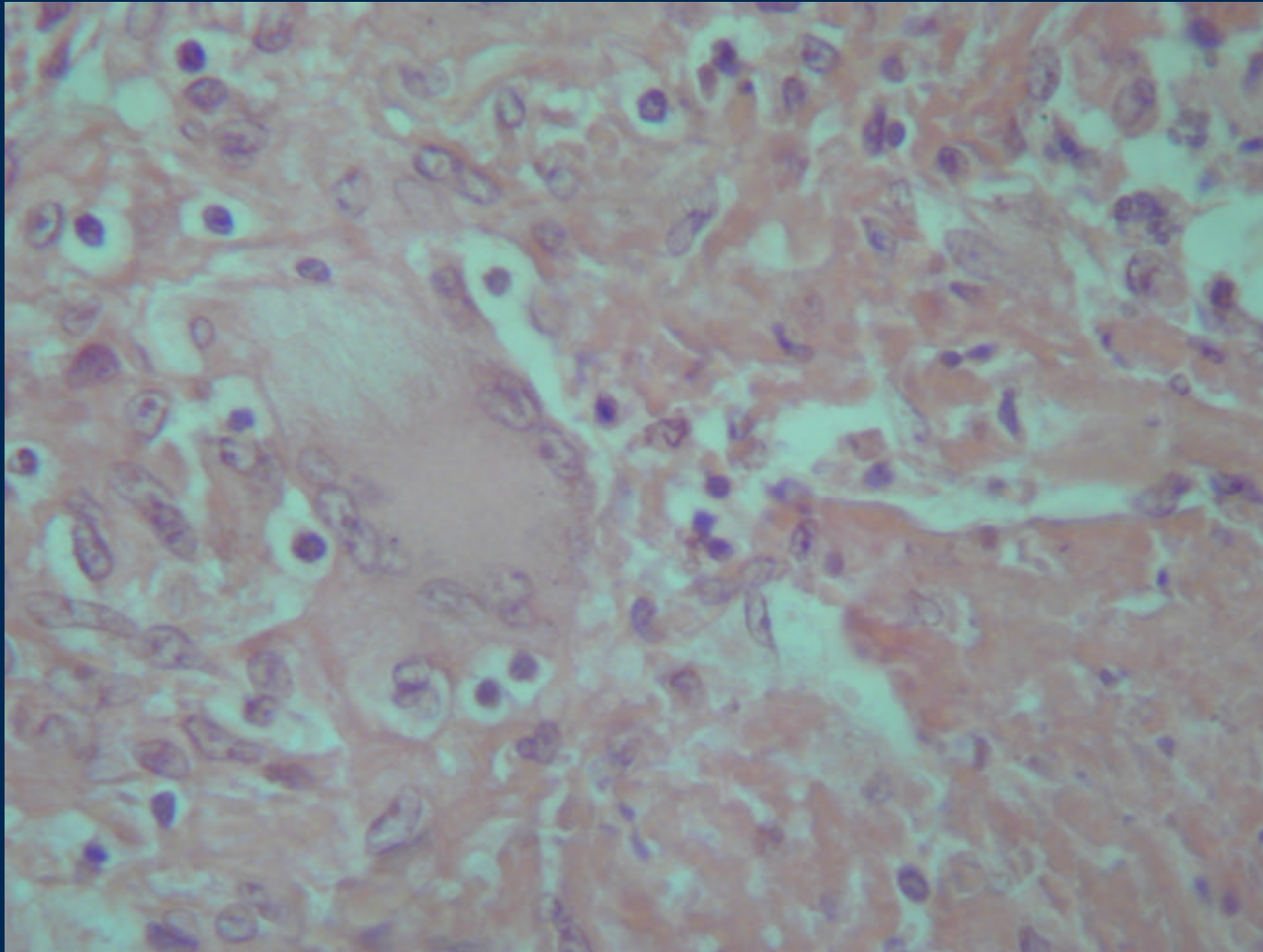

Histiocitos epitelioides

TBC

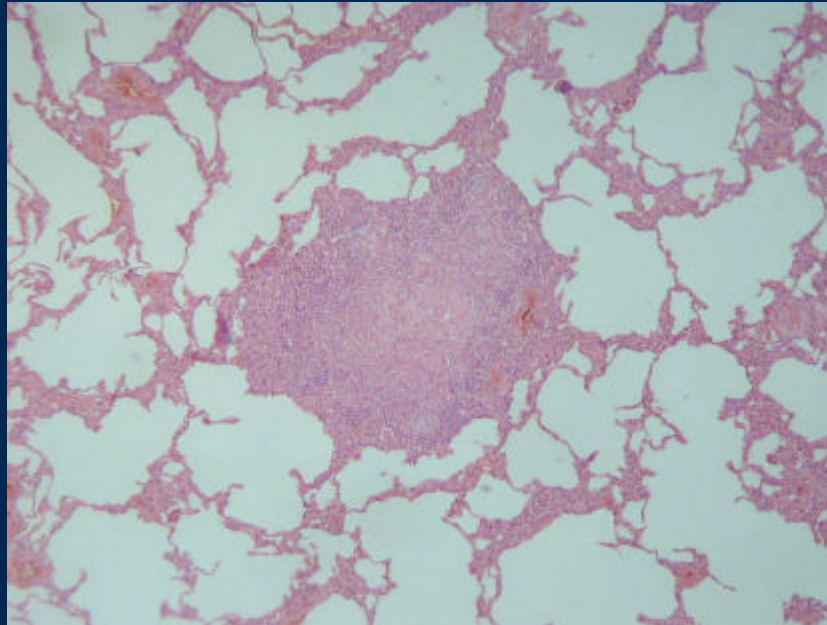

Granulomas

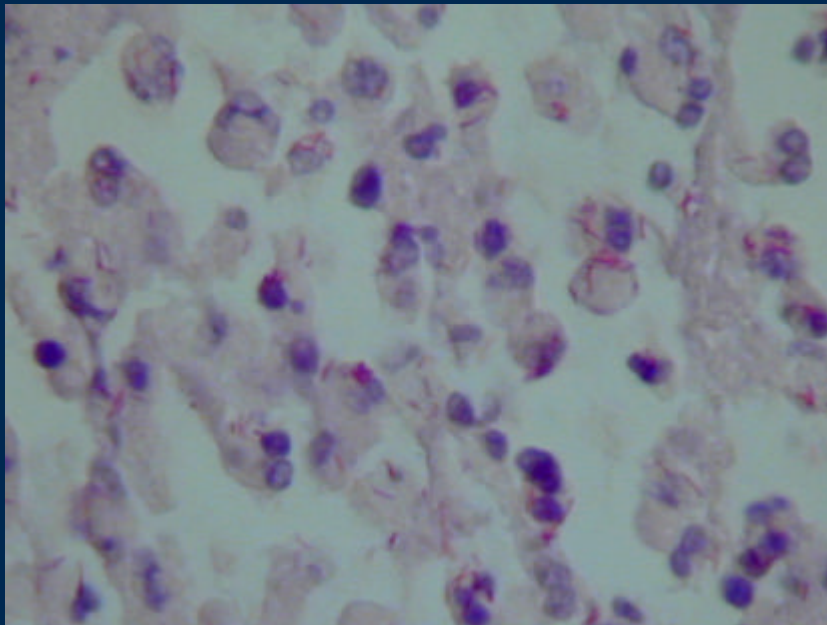

Ziehl Nielsen +

Ziehl Nielsen +++

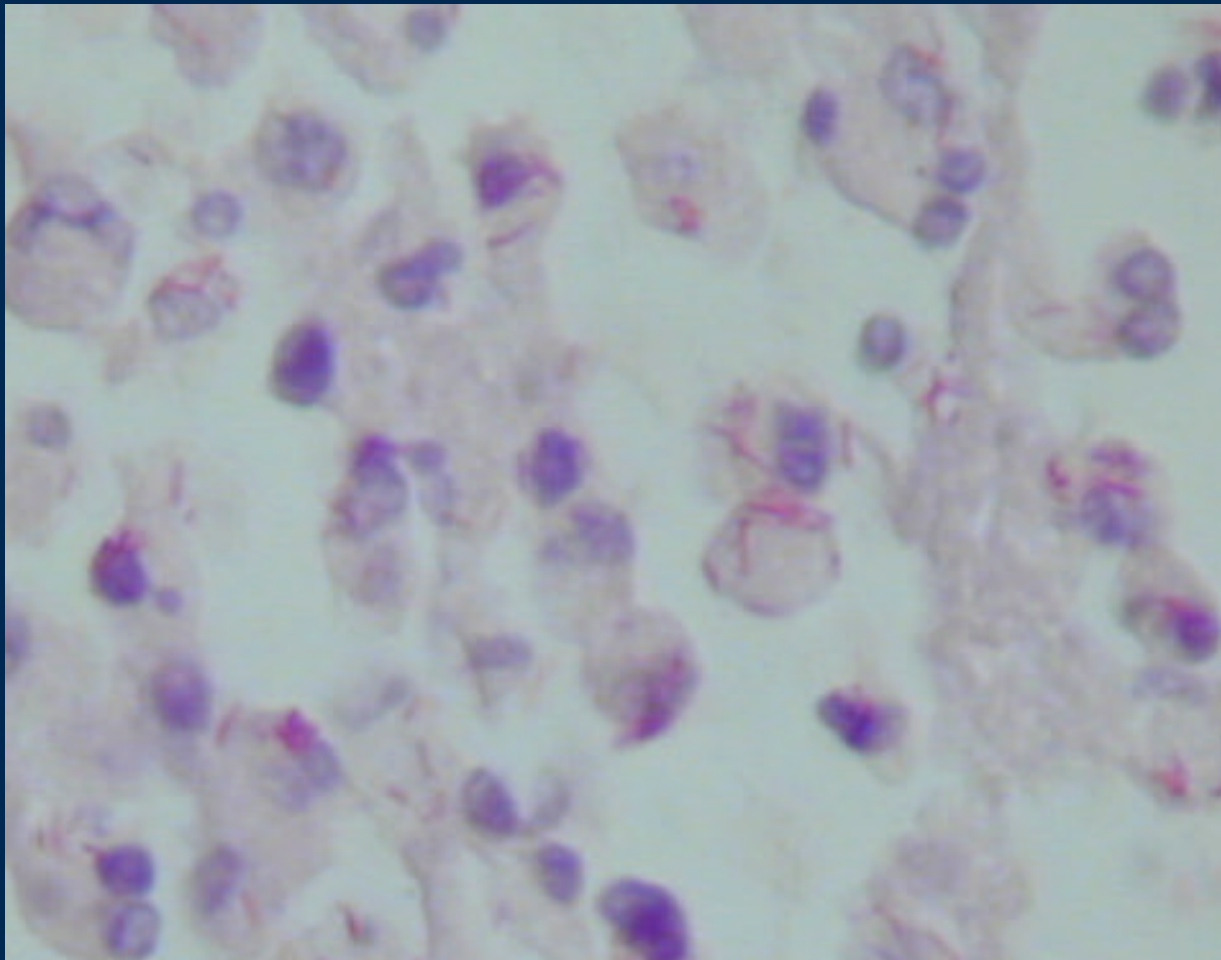

Infecciones Oportunistas

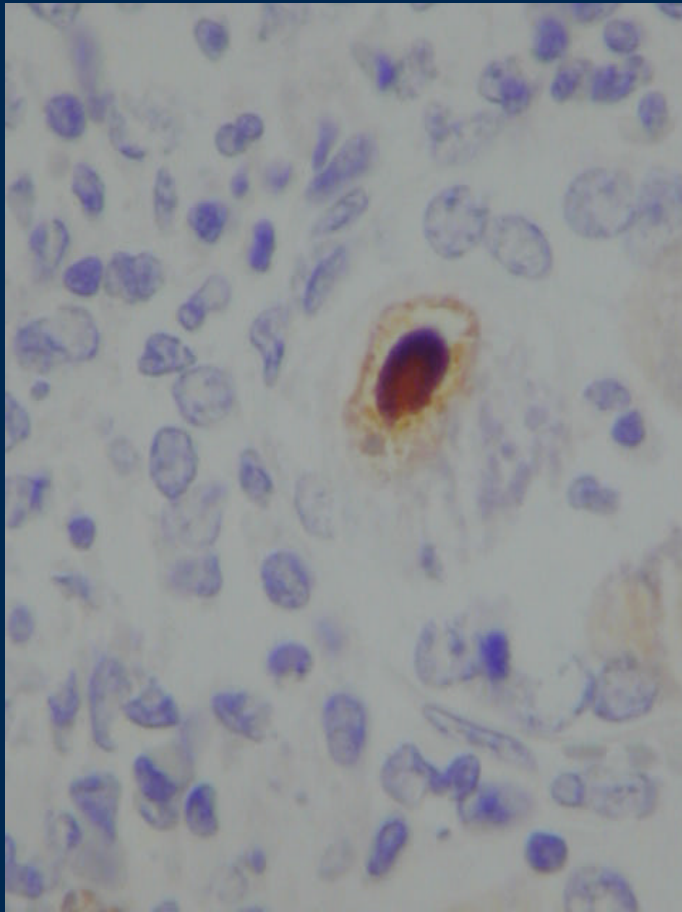

CMV

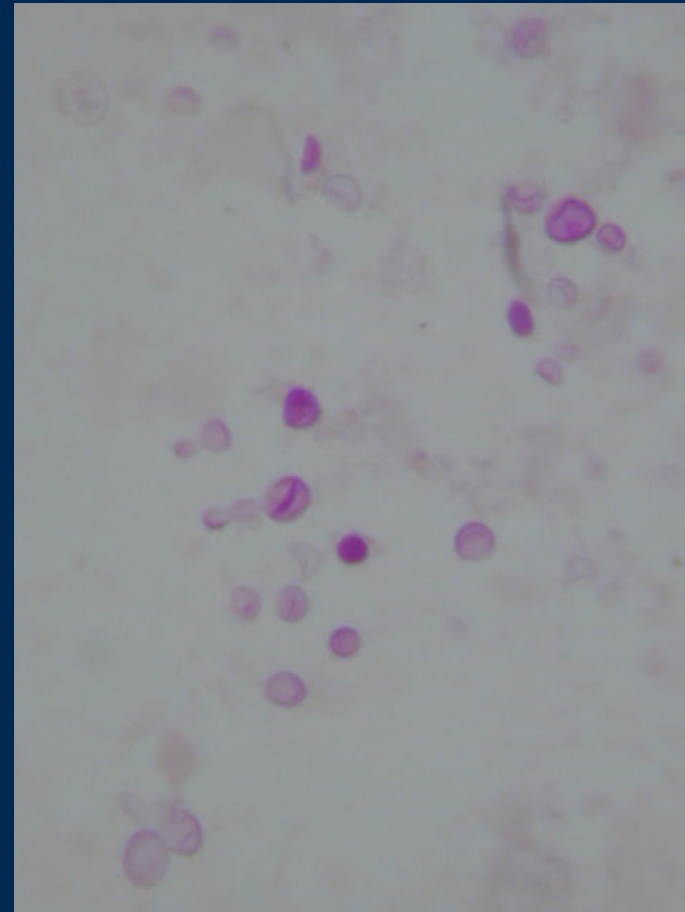

Pneumocystis carinii

Mucormicosis

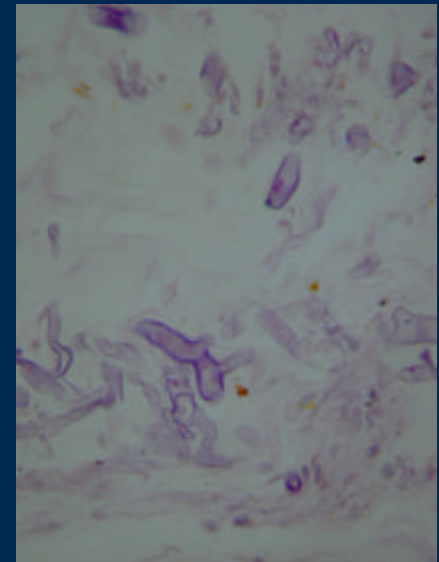
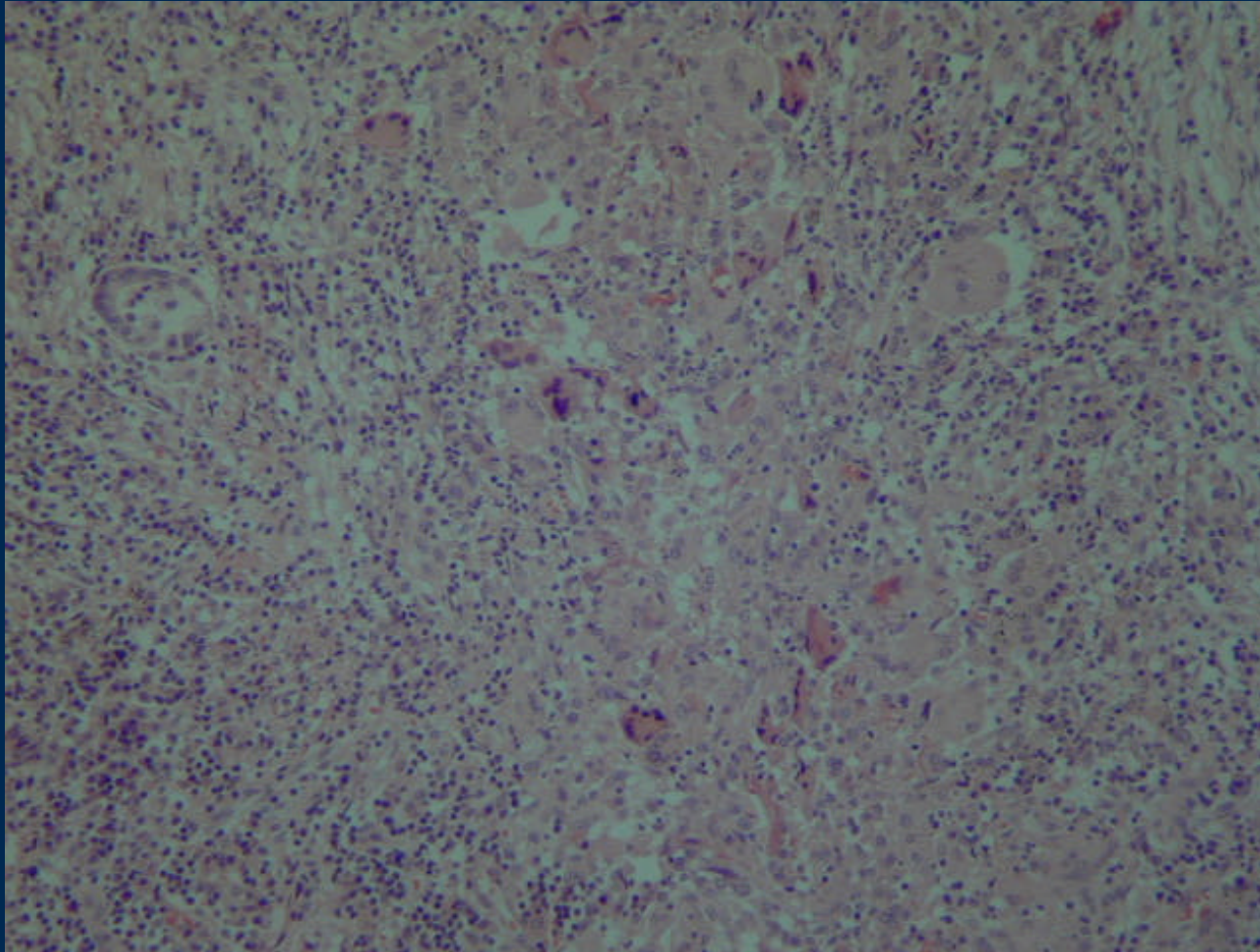

Exudado con células gigantes

Carcinoma Broncogénico Carcinoma Espinocelular



Tumor de crecimiento expansivo
En relación a bronquio

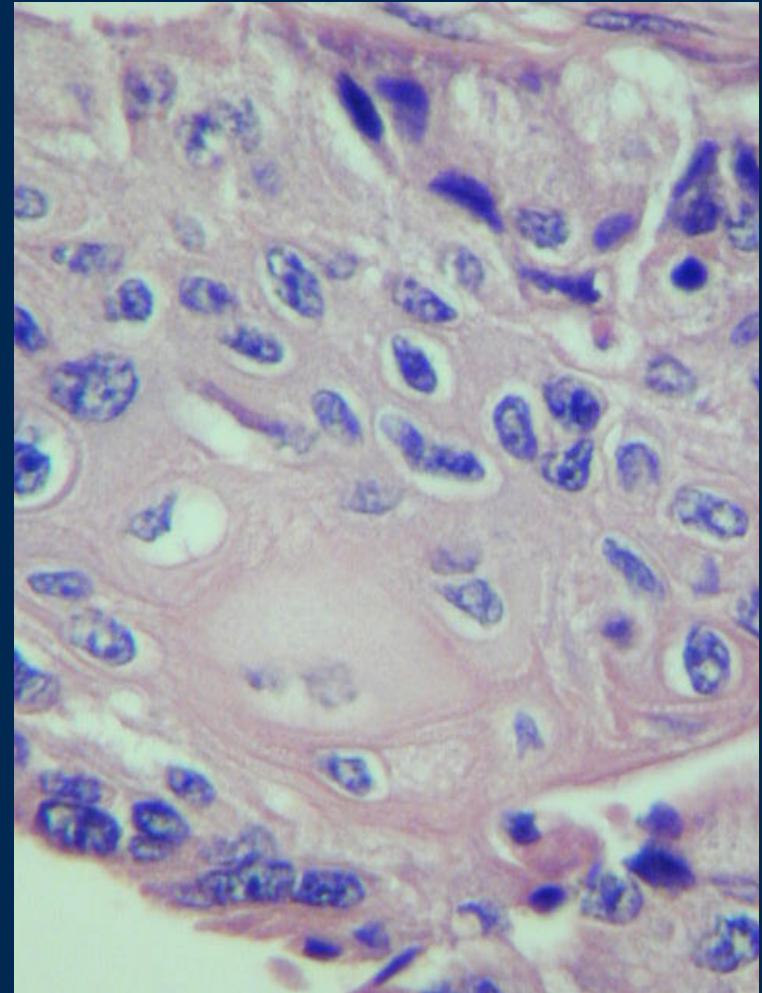

Células escamosas neoplásicas

Carcinoma Espinoceleular

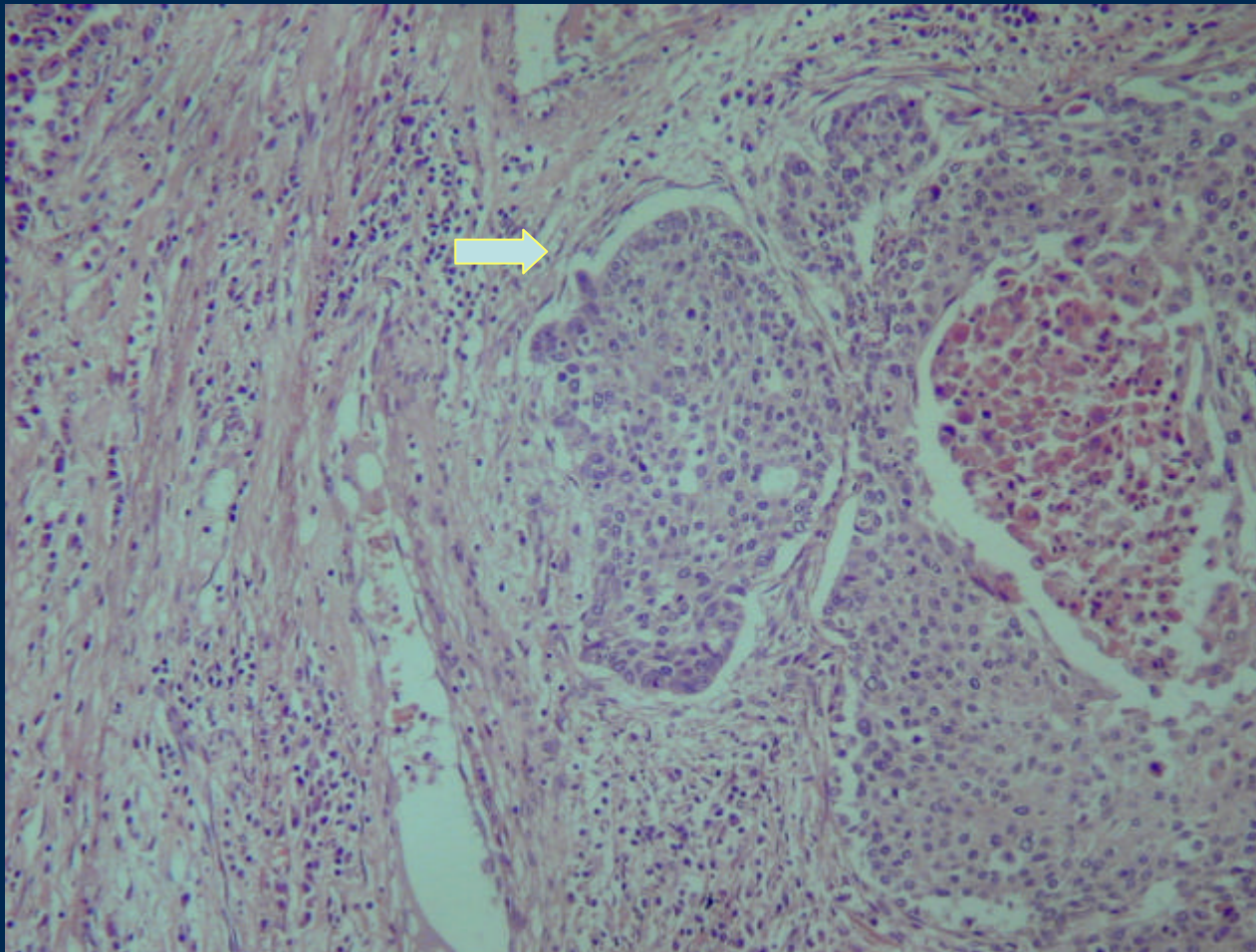

Invasión estromal con reacción inflamatoria peritumoral

Carcinoma broncogénico Adenocarcinoma

Residuo de pulmón

Bronquio



Tumor extenso de superficie vellosa

Adenocarcinoma pulmonar



Carcinoma Bronquioloalveolar

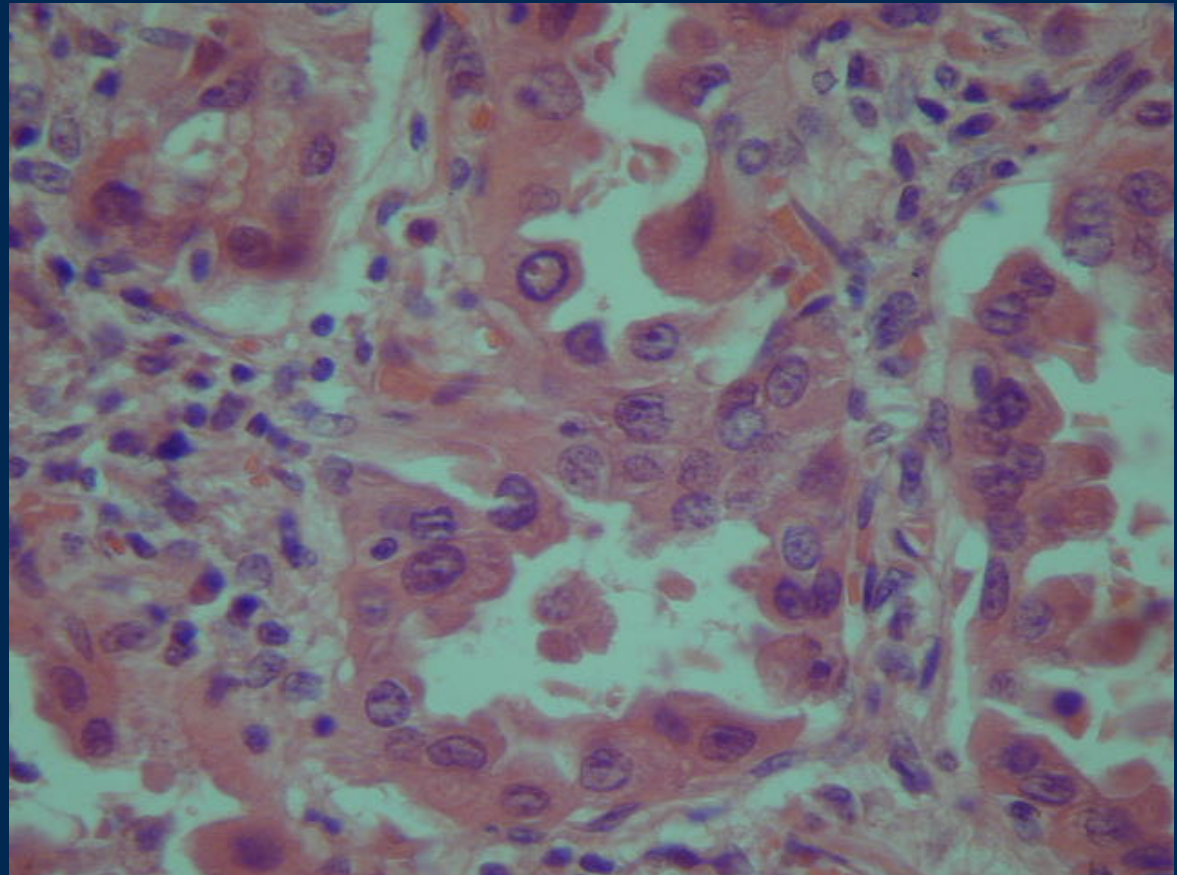
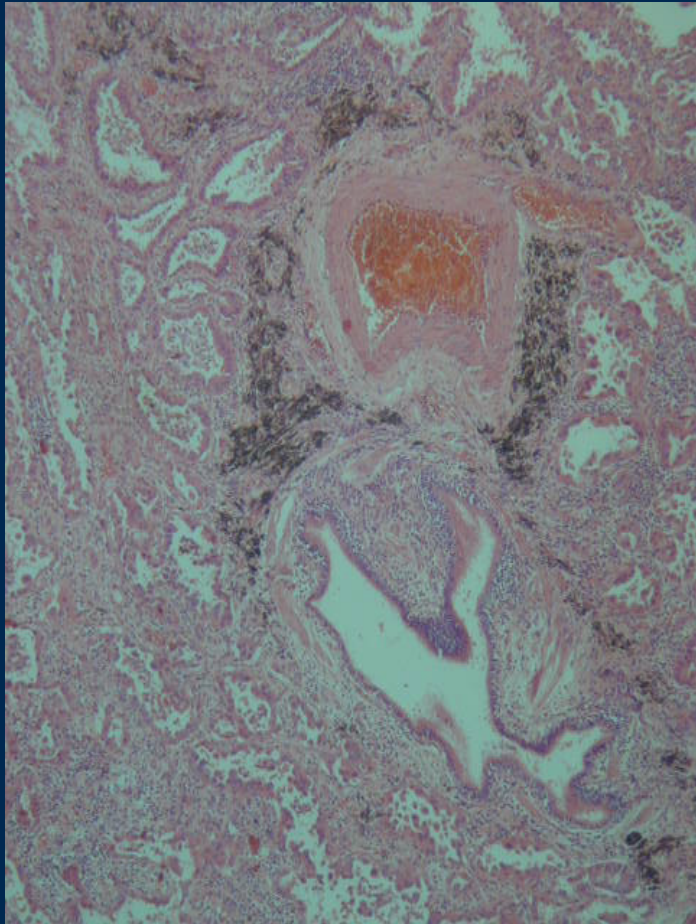

Carcinoma Bronquioloalveolar

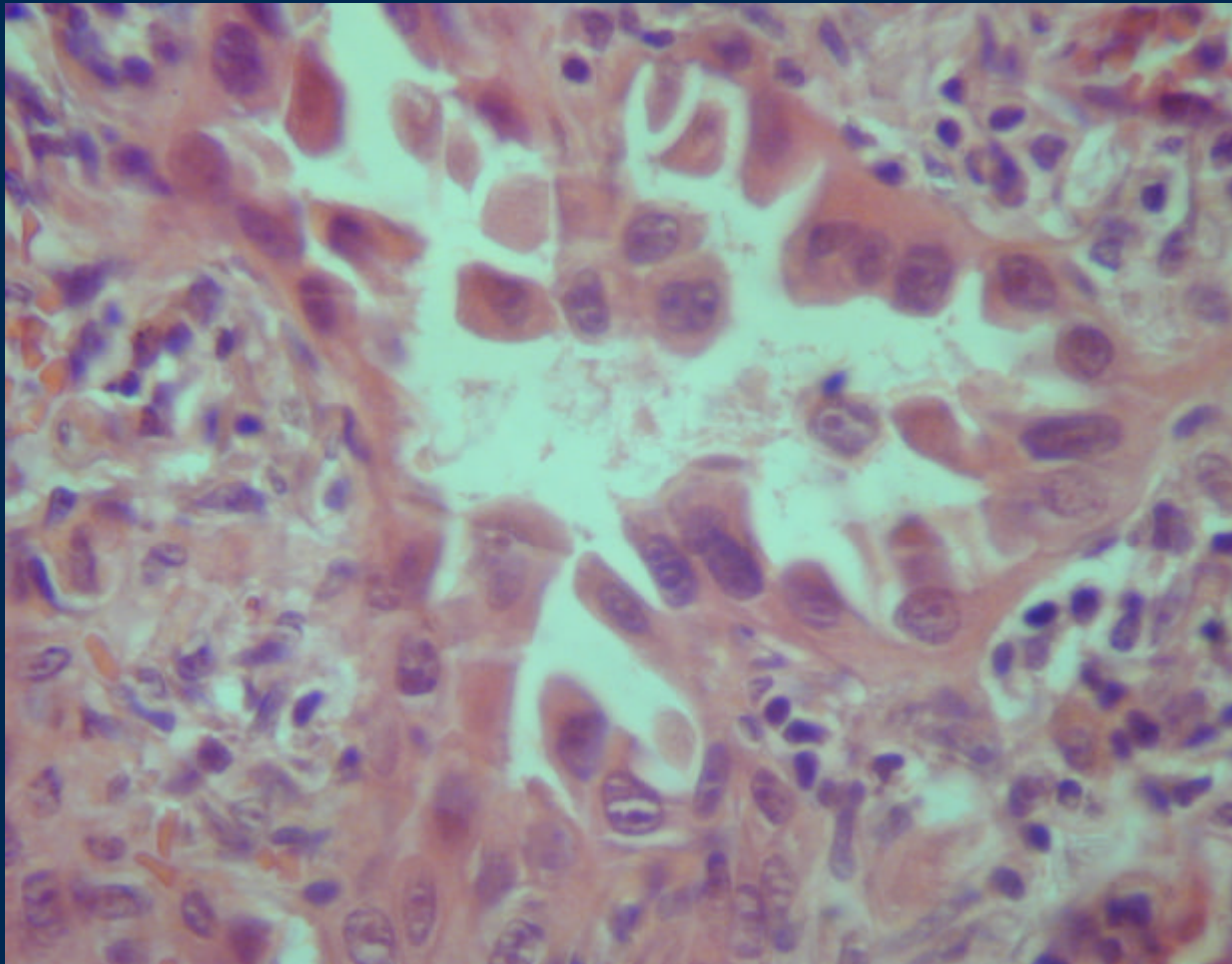

Adenocarcinoma
Células atípicas
Revisten los alvéolos

Carcinoma de células pequeñas

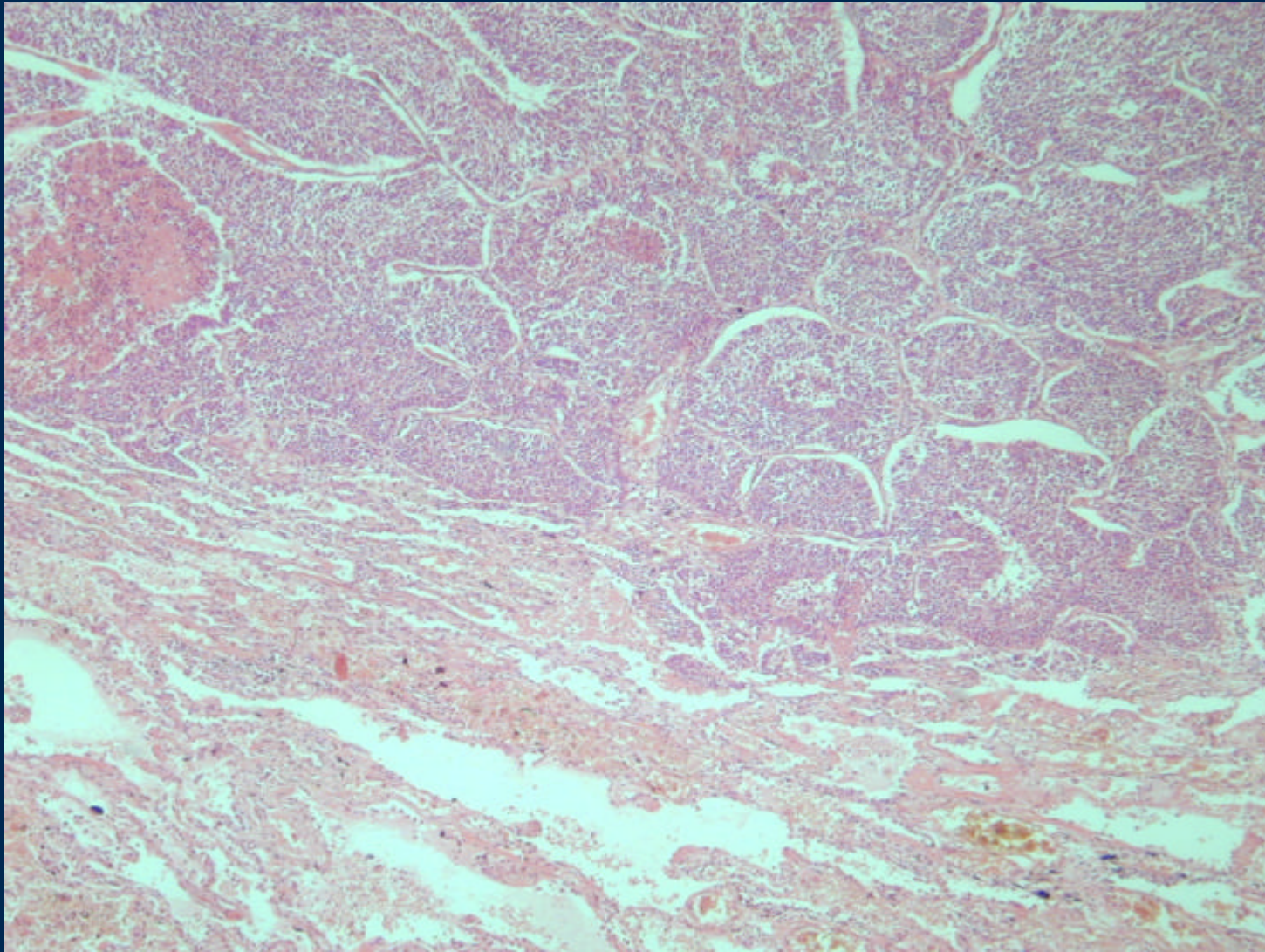

Carcinoma de células pequeñas

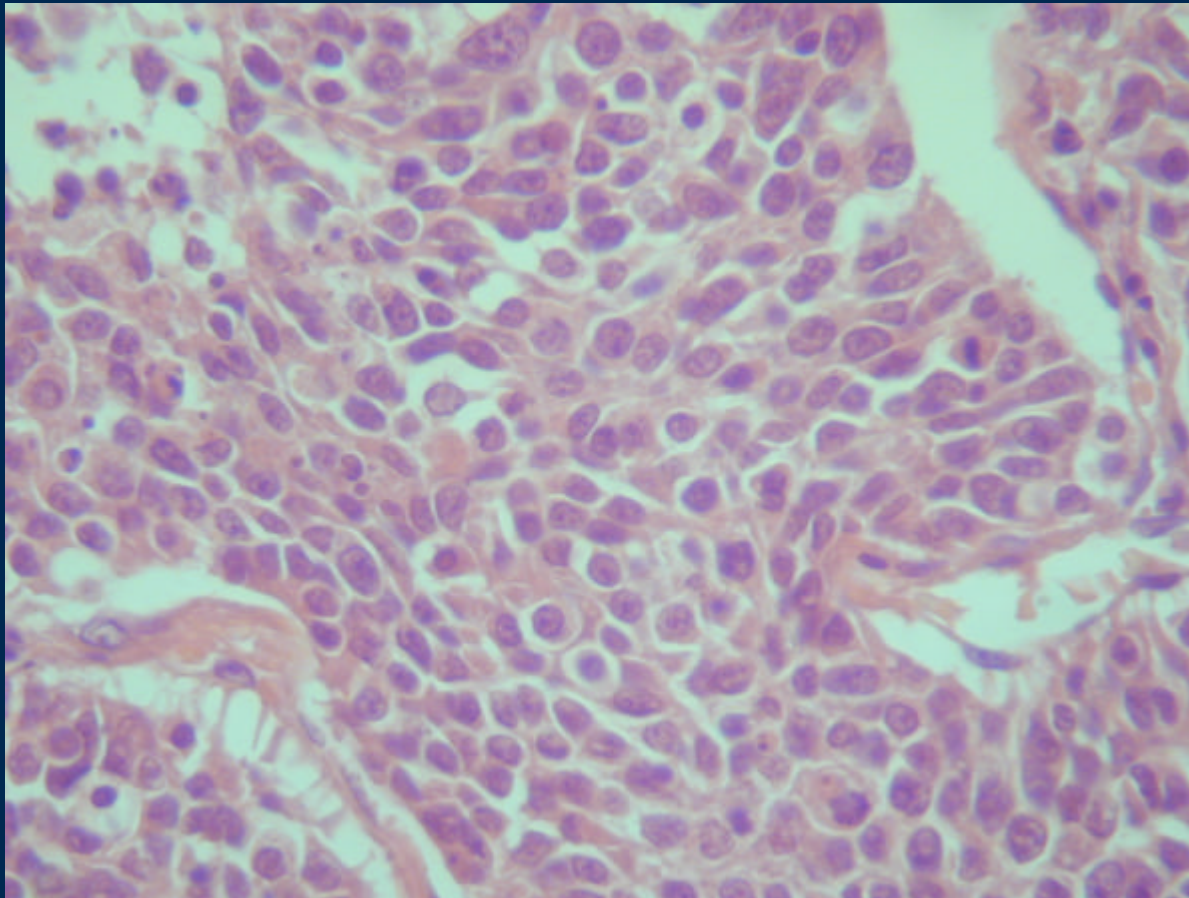

Células pequeñas
(parecidas a linfocitos)
Mitosis frecuentes
Necrosis

Diagnóstico citológico de Carcinoma

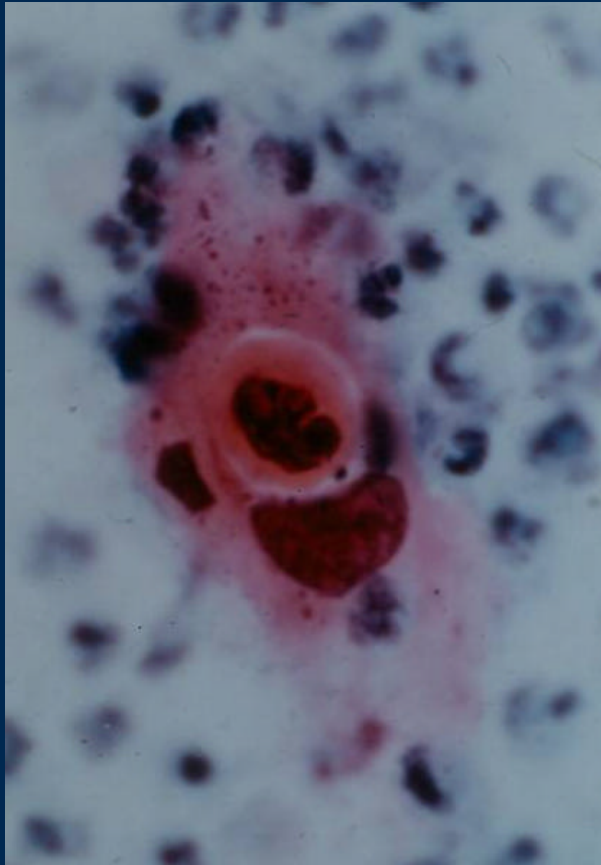

Carcinoma espinicelular



Adenocarcinoma

Metástasis Pleurales



Vasos linfáticos
Teñidos por
antracosis

Metástasis Pulmonares

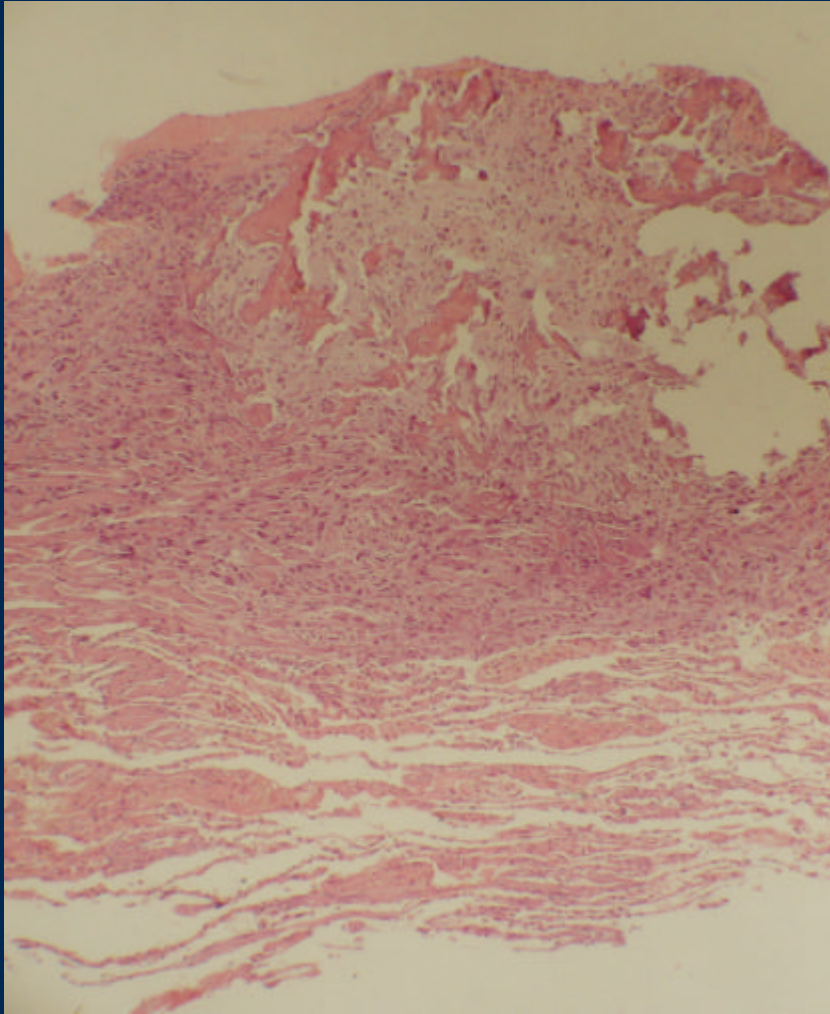

Metástasis de osteosarcoma

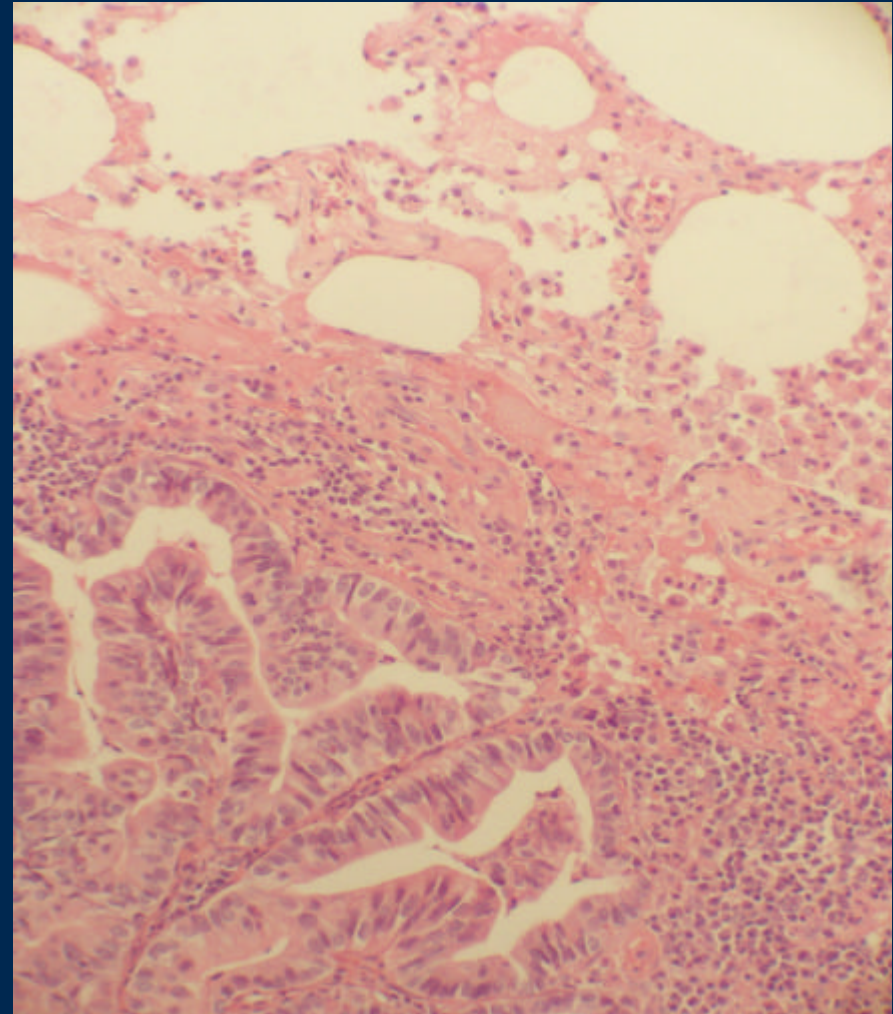

Metástasis de adenocarcinoma

MESOTELIOMA

Engrosamiento pleural

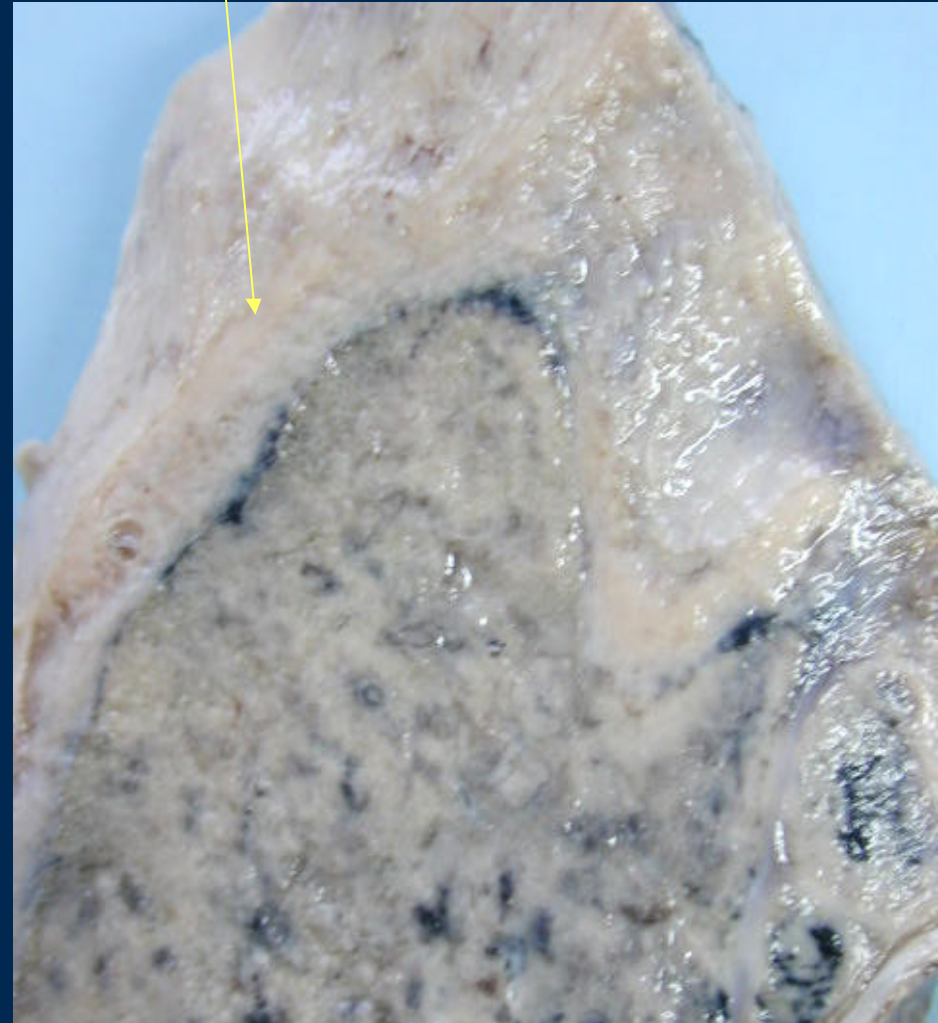

Mesotelioma

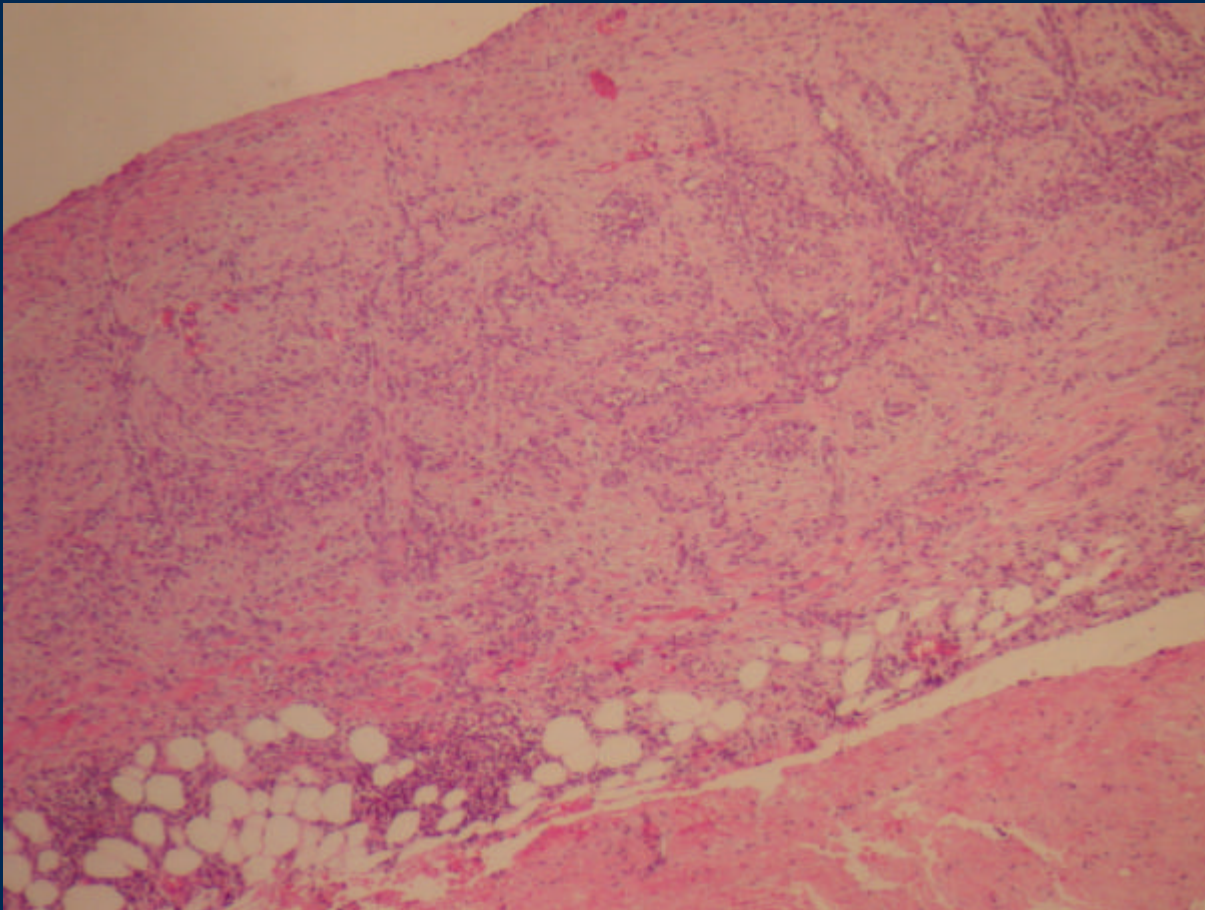

Pleura engrosada
Tumor de crecimiento
En superficie

Meotelioma

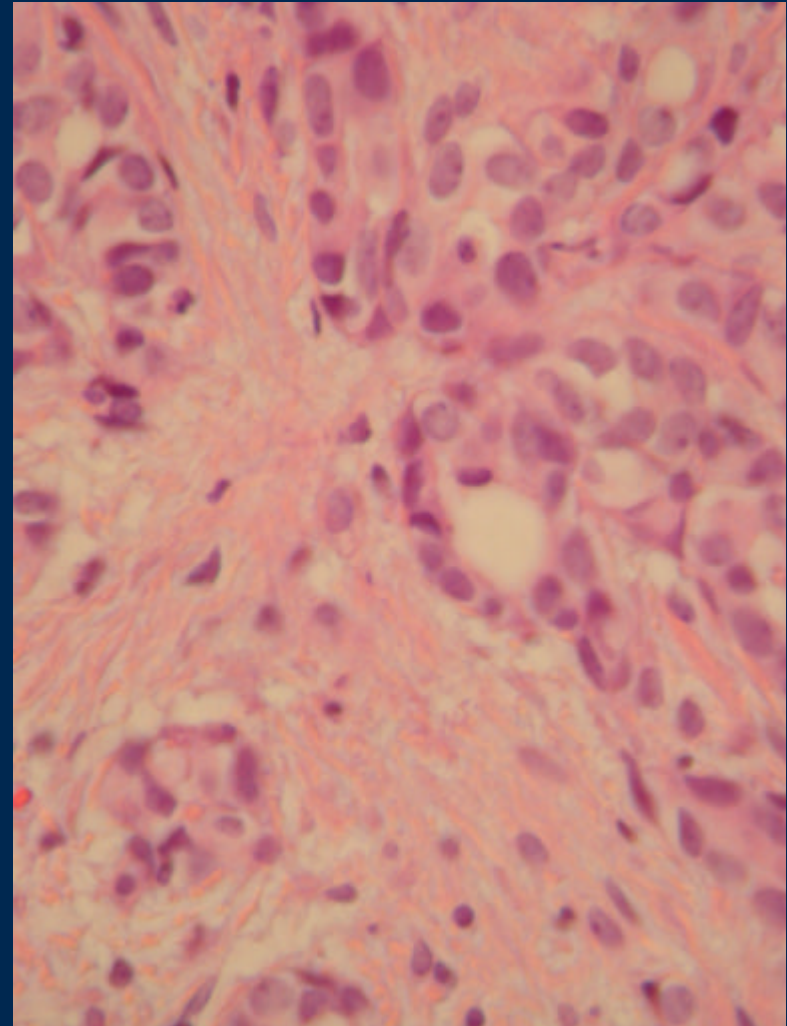
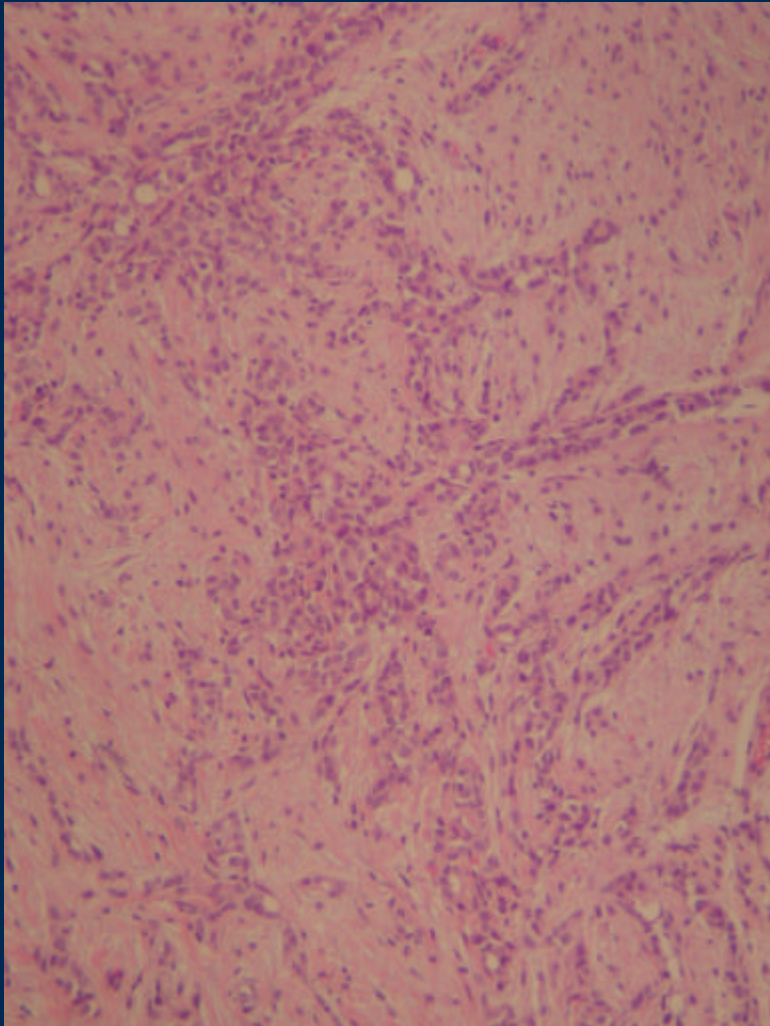

DG. Diferencial: Adenocarcinoma

BRONQUIECTASIAS

- Dilatación de la vía aérea
- alcanza a menos de 1 cm de la superficie pleural



Bronquiectasias

Pleura

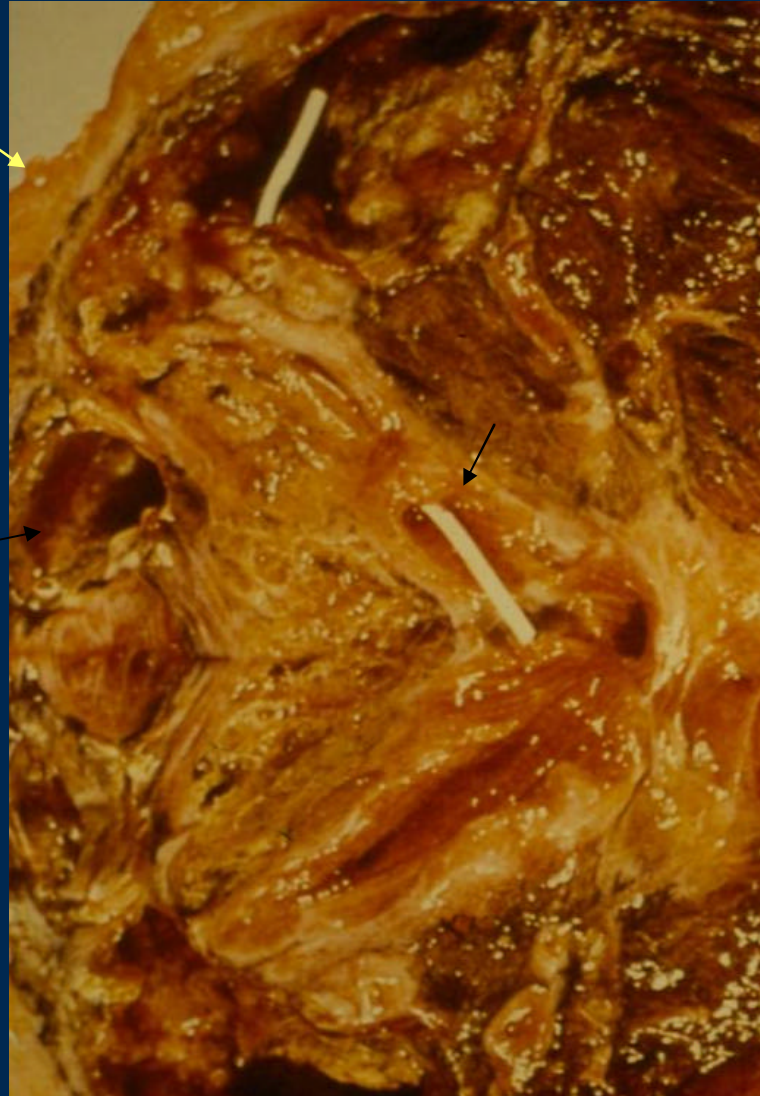

Bronquios dilatados

Pulmón de shock

Aumento de tamaño
Superficie brillante
Petequias



Pulmón de Shock

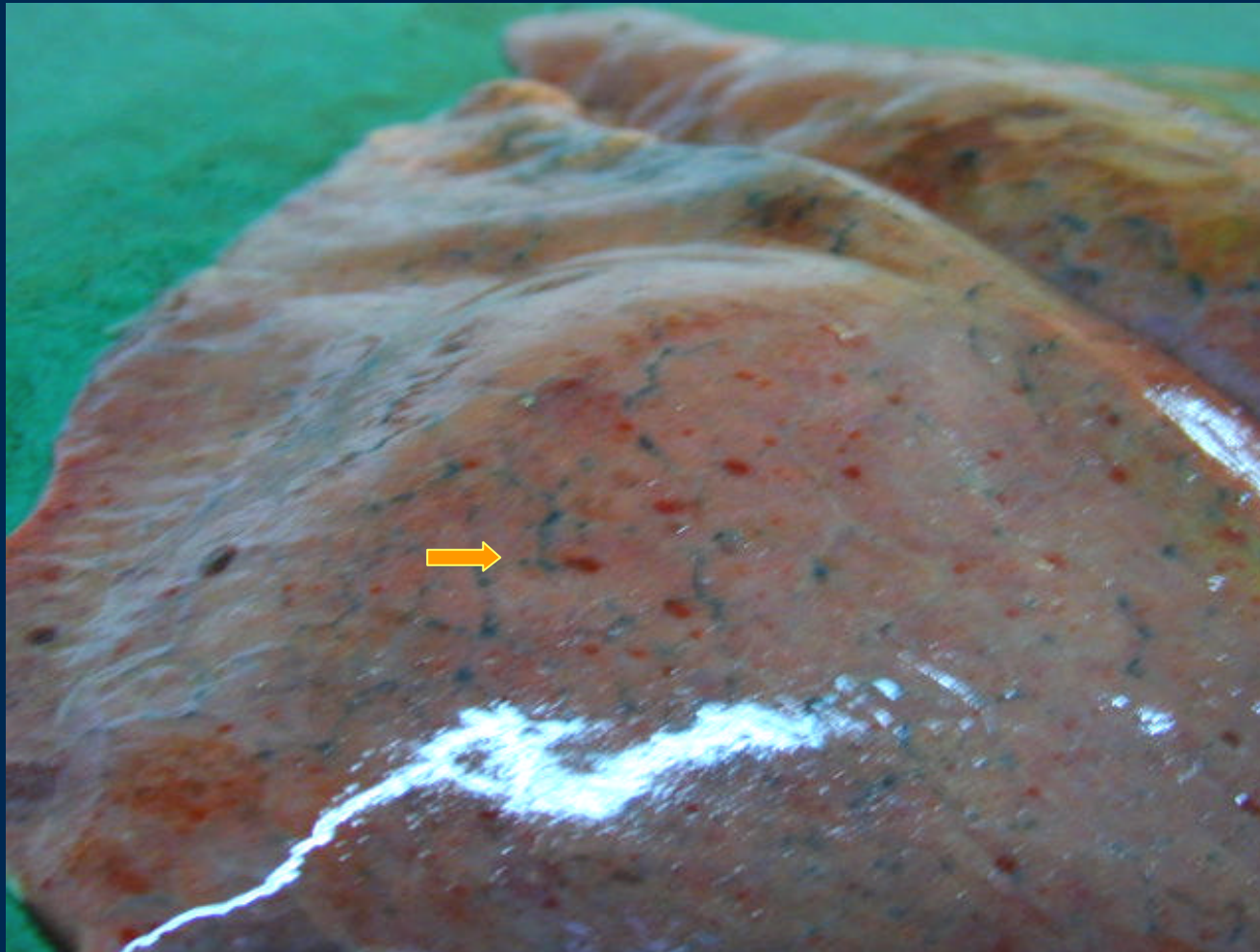

→ Petequias

Pulmón de Shock

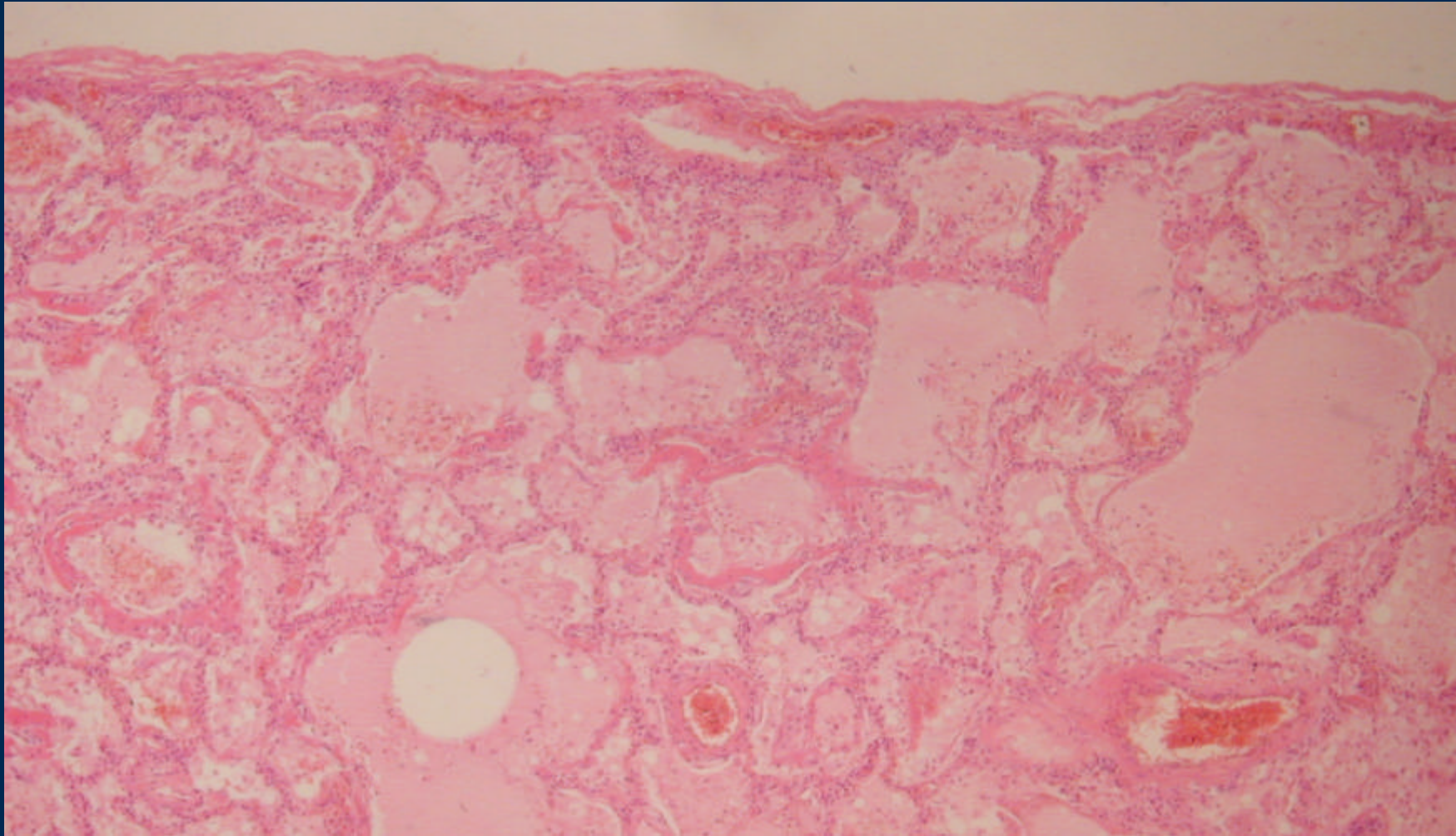

Congestión edema membranas hialinas

Pulmón de Shock

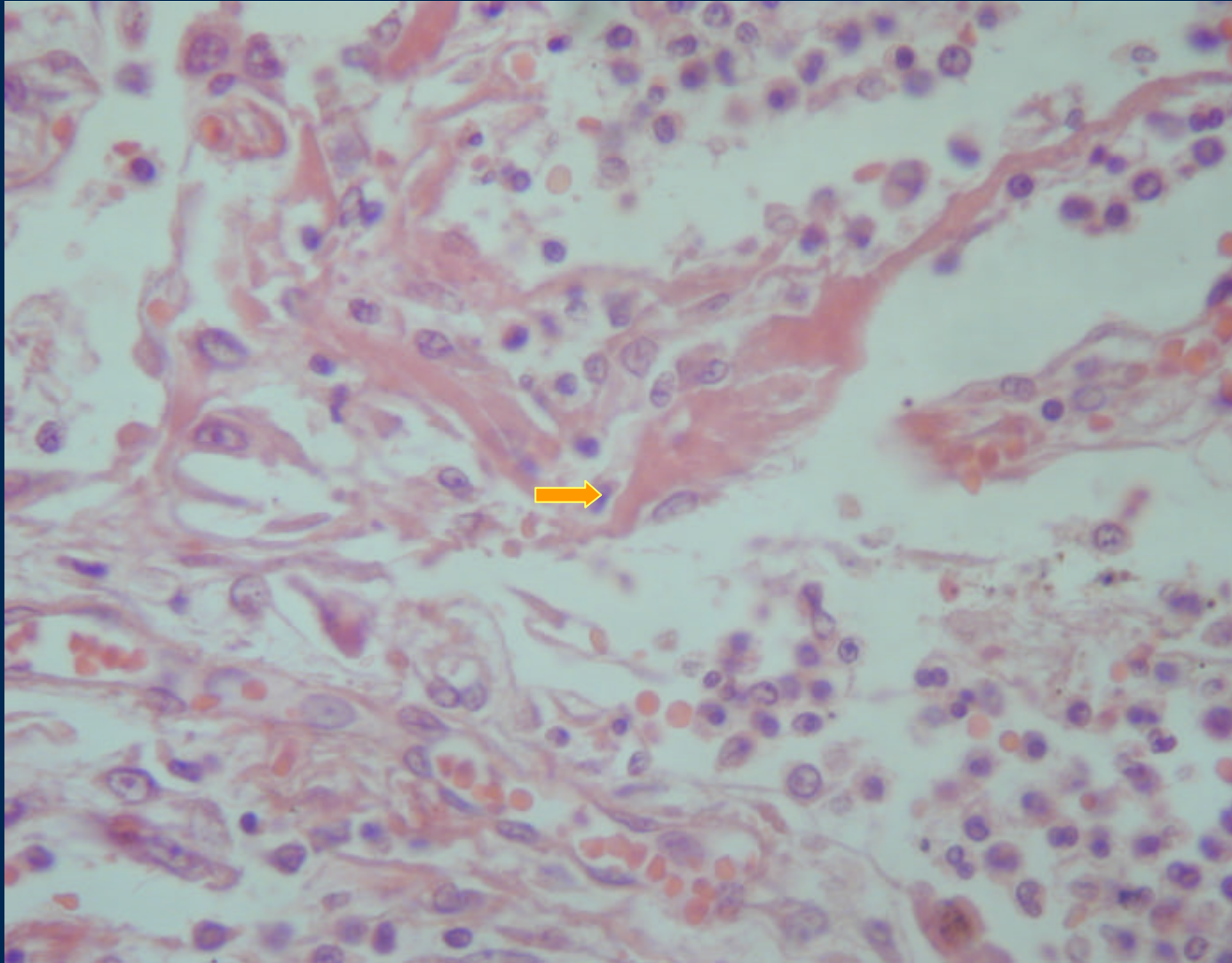

Membrana hialina

Pulmón de shock

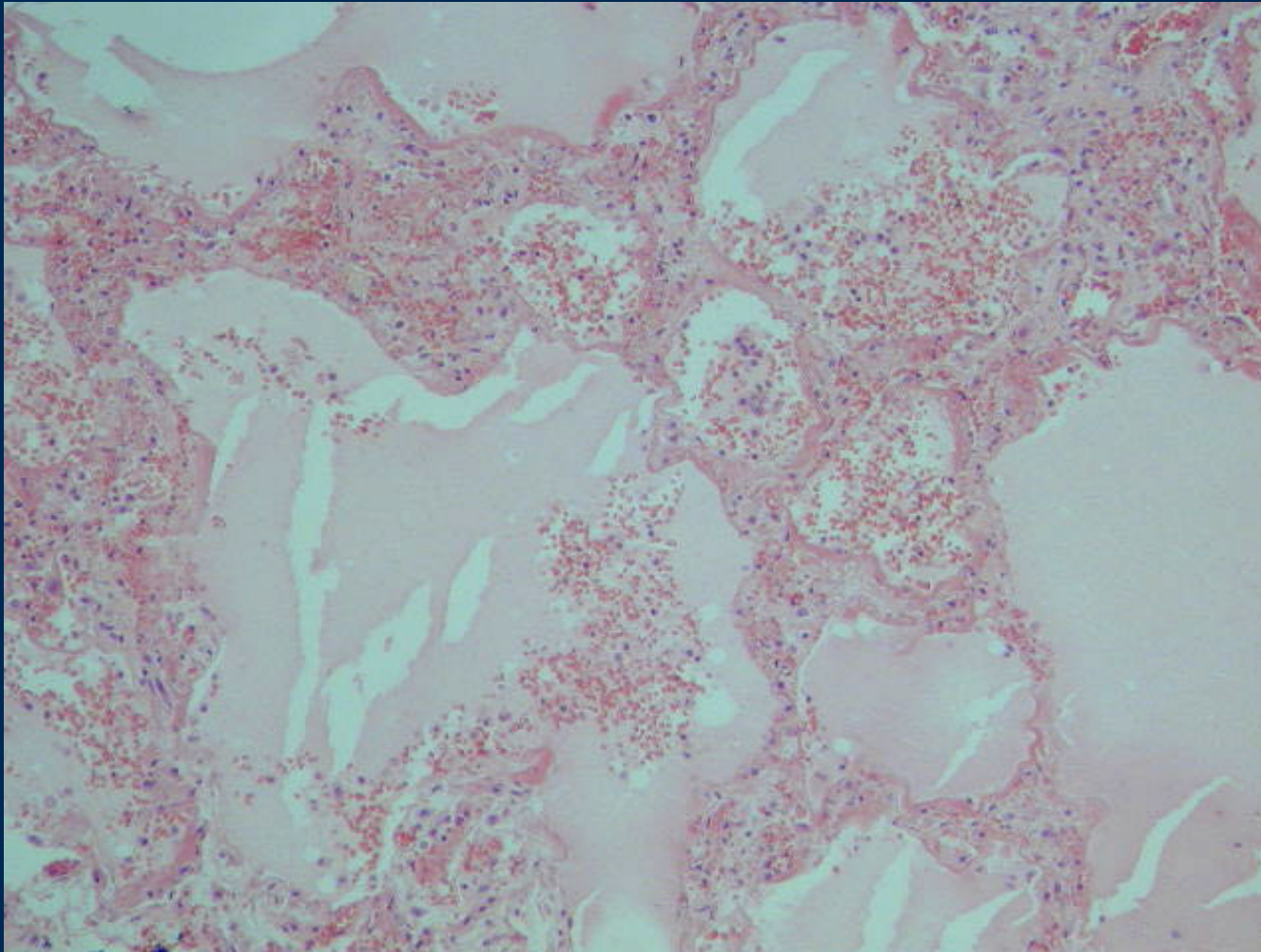

Edema, congestión, hemorragia intraalveolar, membranas hialinas

Tromboembolismo Pulmonar

Arteria pulmonar

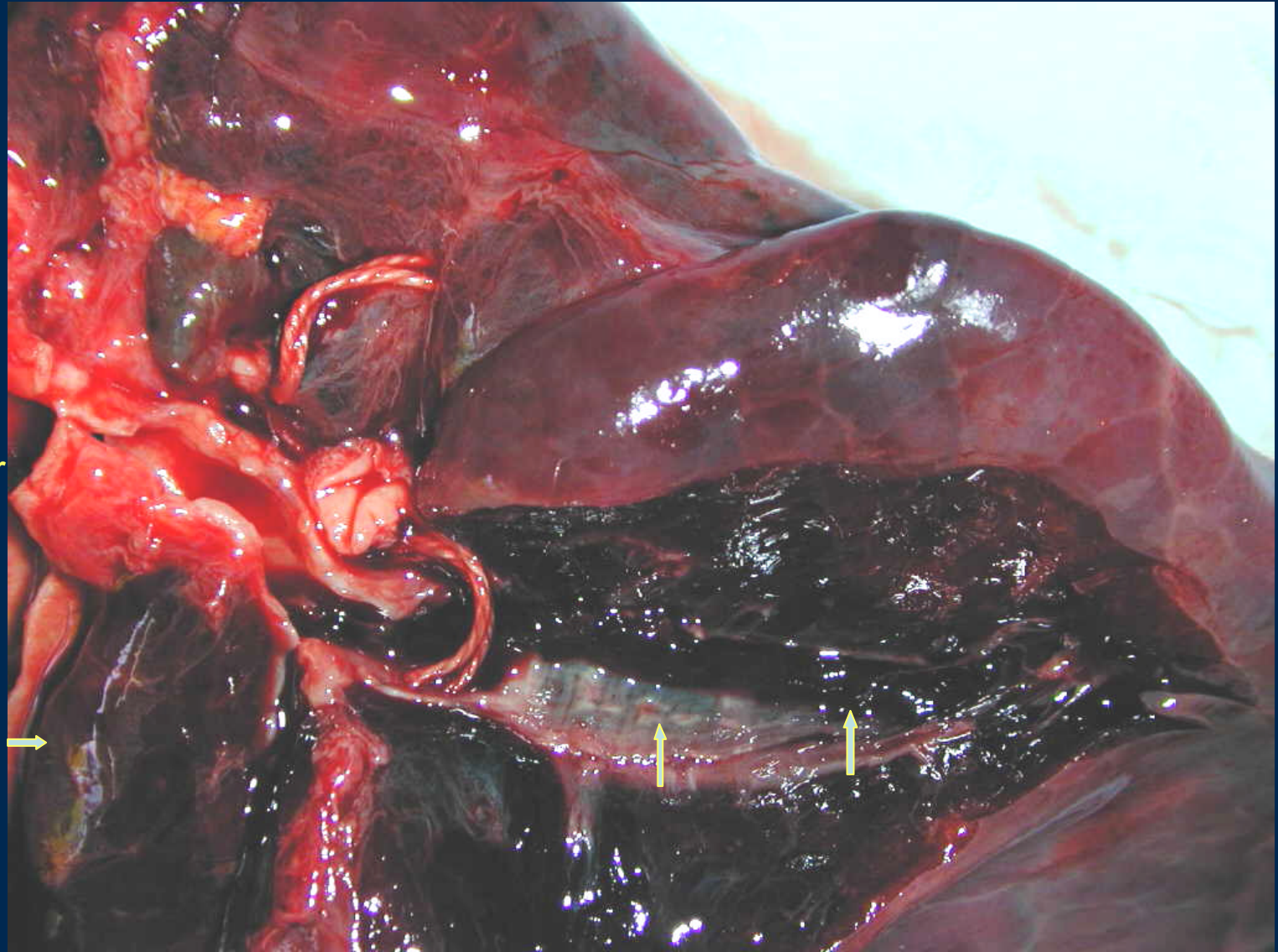

Tromboembolismo Pulmonar

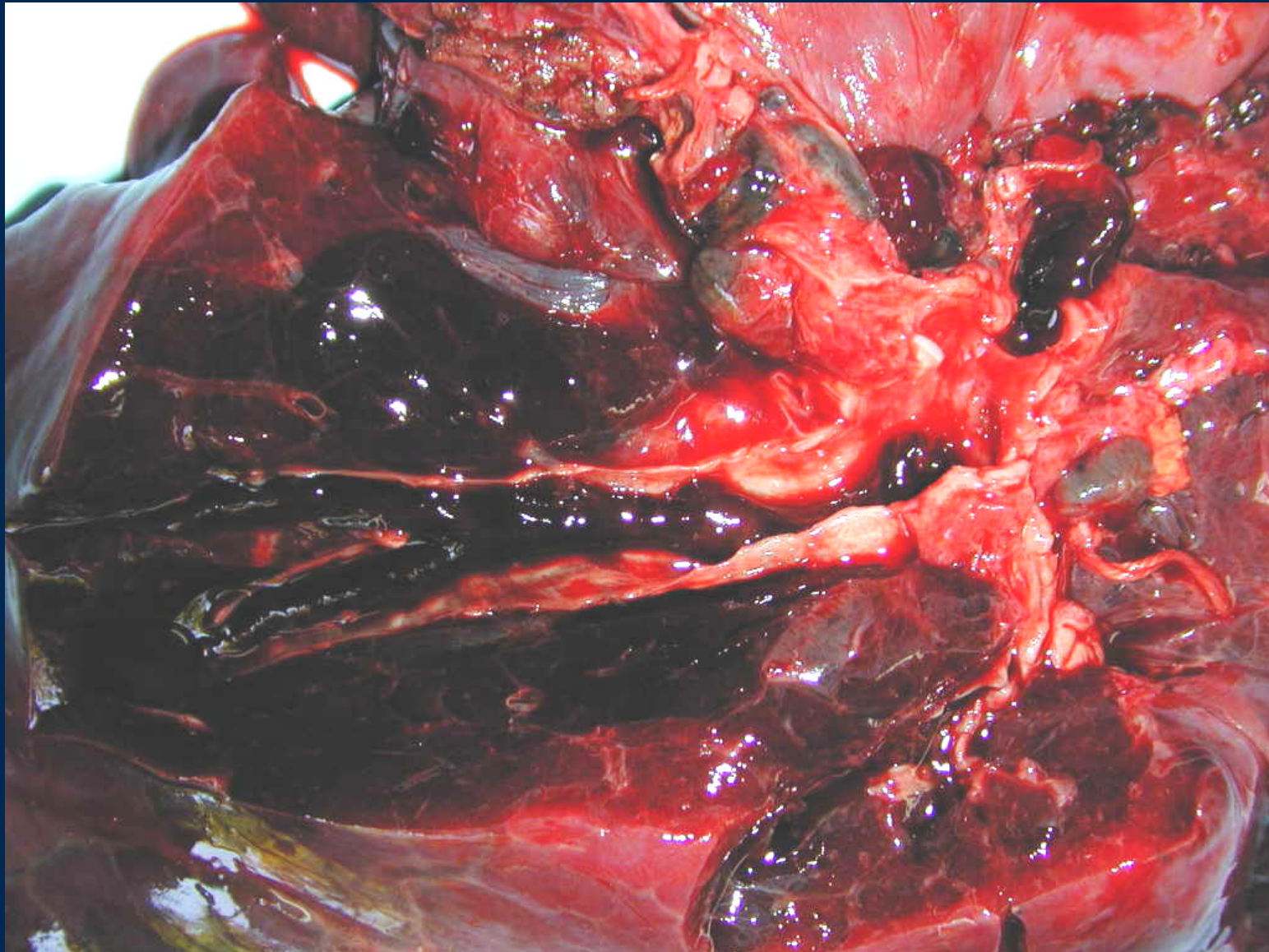

TEP

Superficie pleural rugosa
Parénquima compactado sin aire

Trombos intravasculares

Zonas pardo oscuras de
← infarto pulmonar



TEP

Enfermedad de base BRN

Derrame pleural

Fibrina pleural

Adherencias en la cisura



TEP

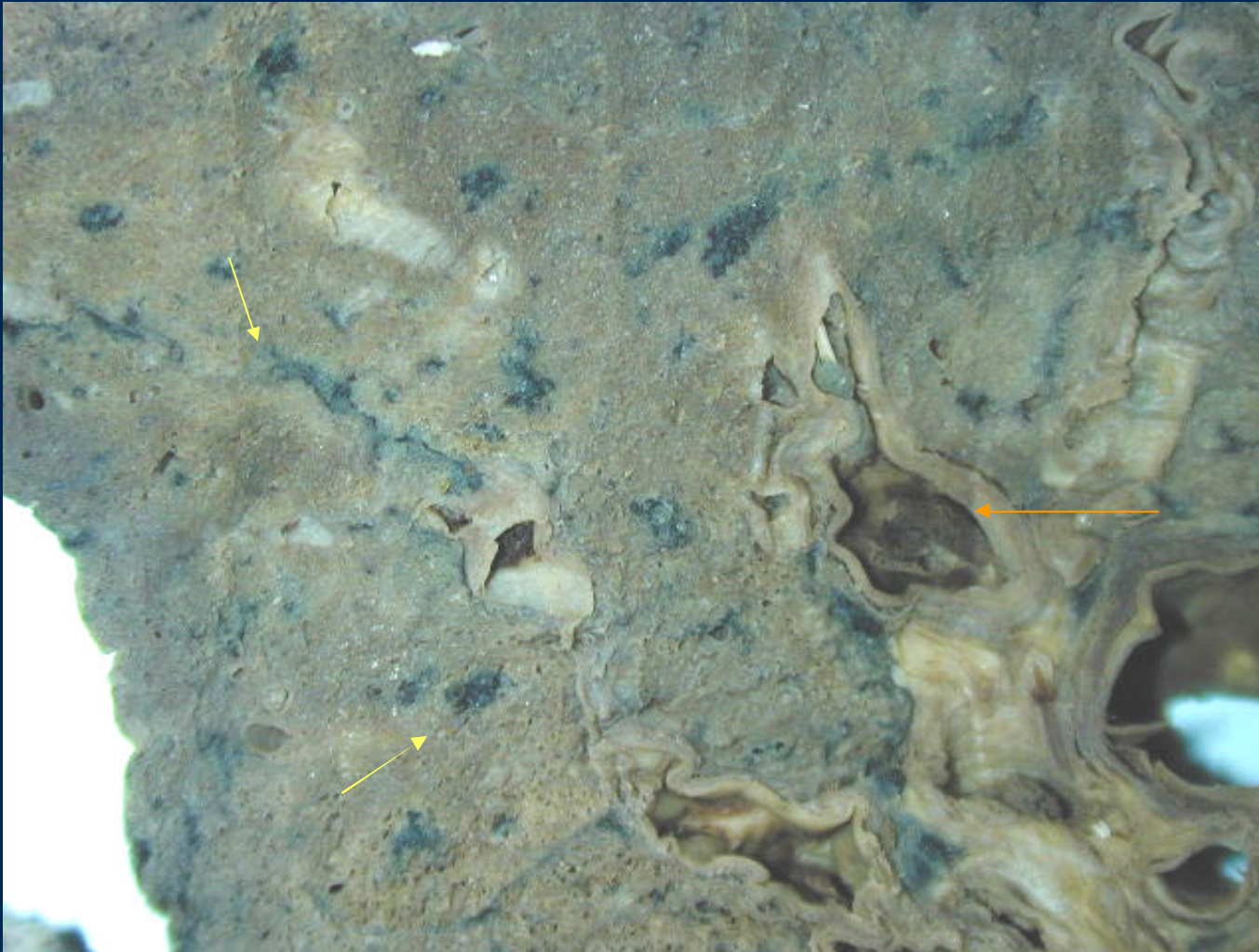

TEP : trombo intravascular

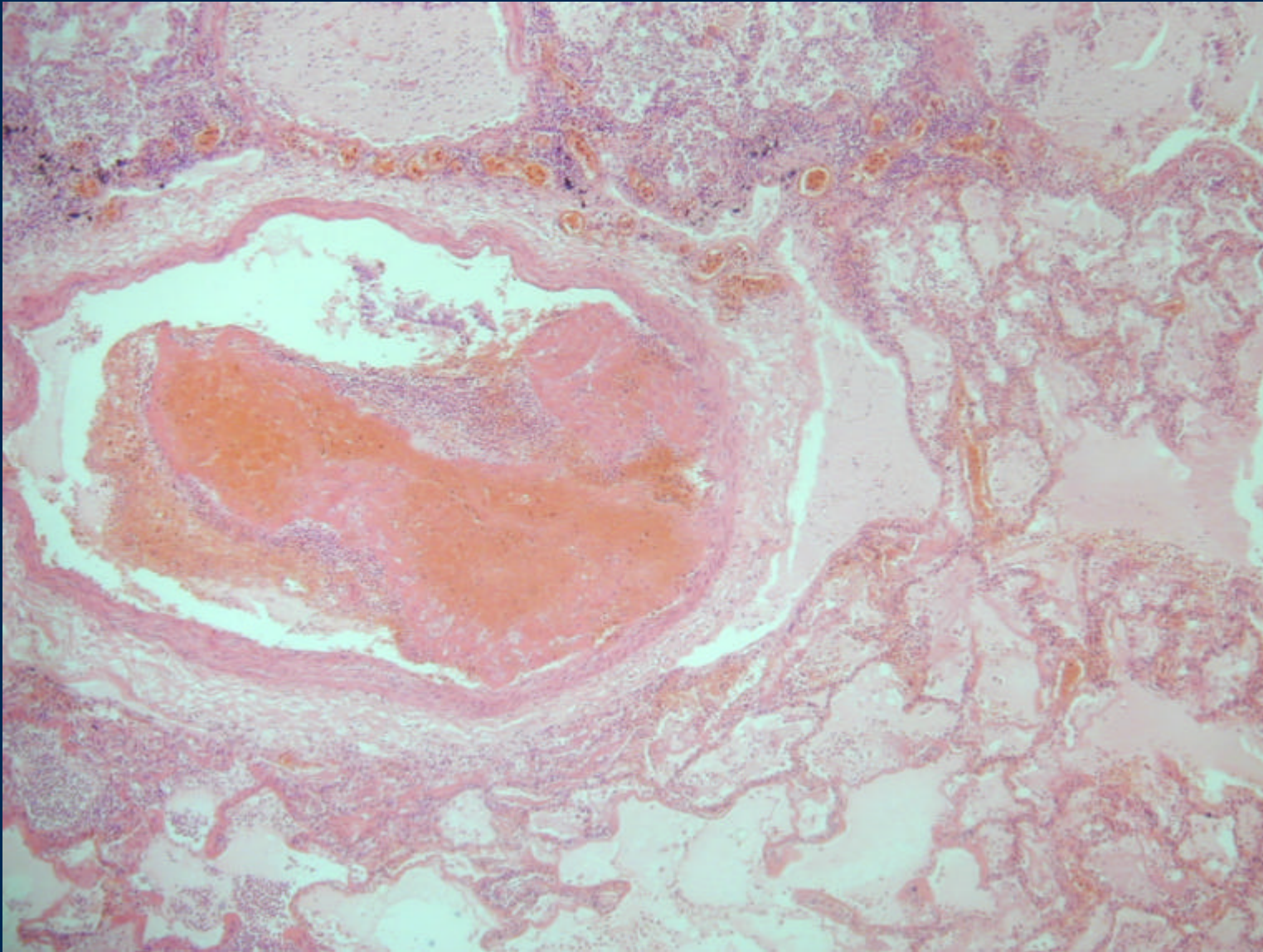

Edema Pulmonar Agudo

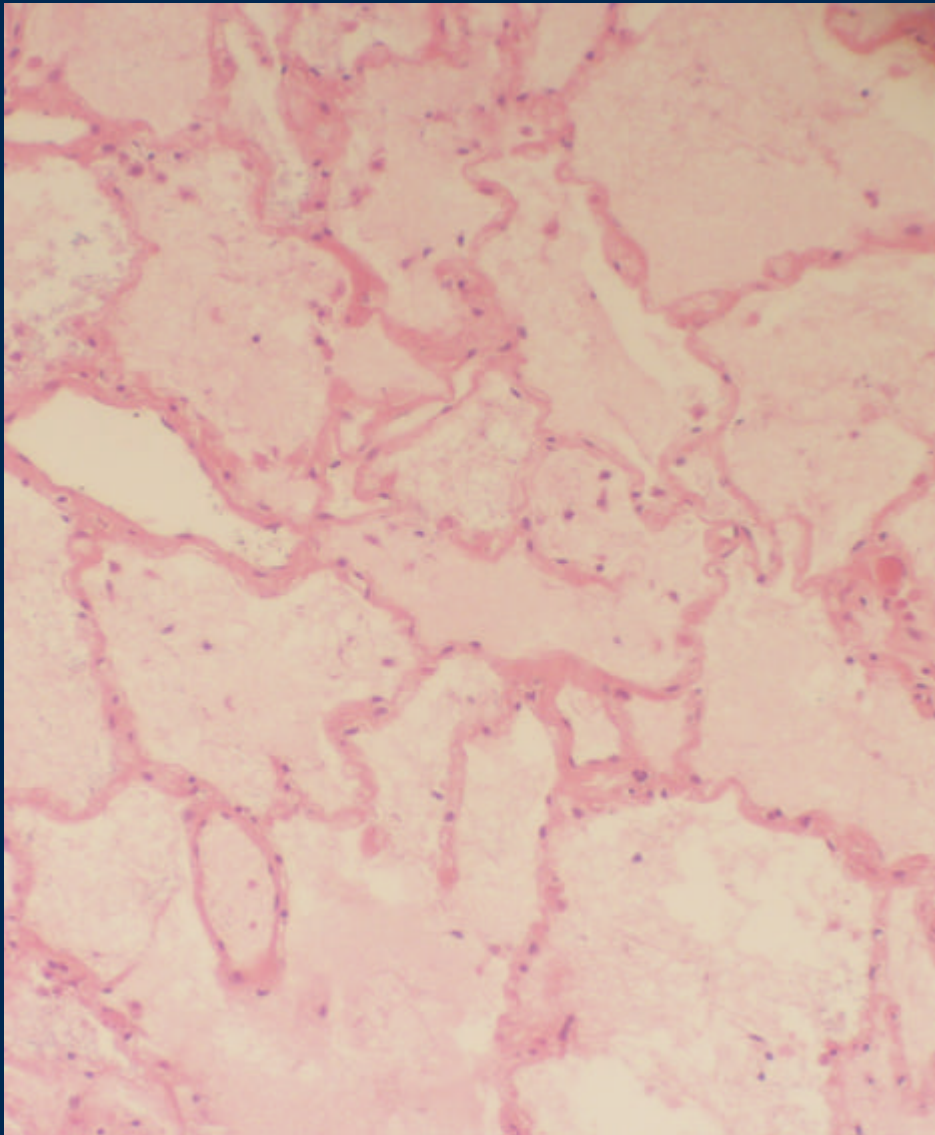

Arquitectura conservada
Alvéolos de paredes delgadas

Relleno alveolar eosinófilo
(transudado)
Macrófagos escasos
Glóbulos rojos escasos

Edema Pulmonar Agudo

Macrófagos
Cargados de
hemosiderina

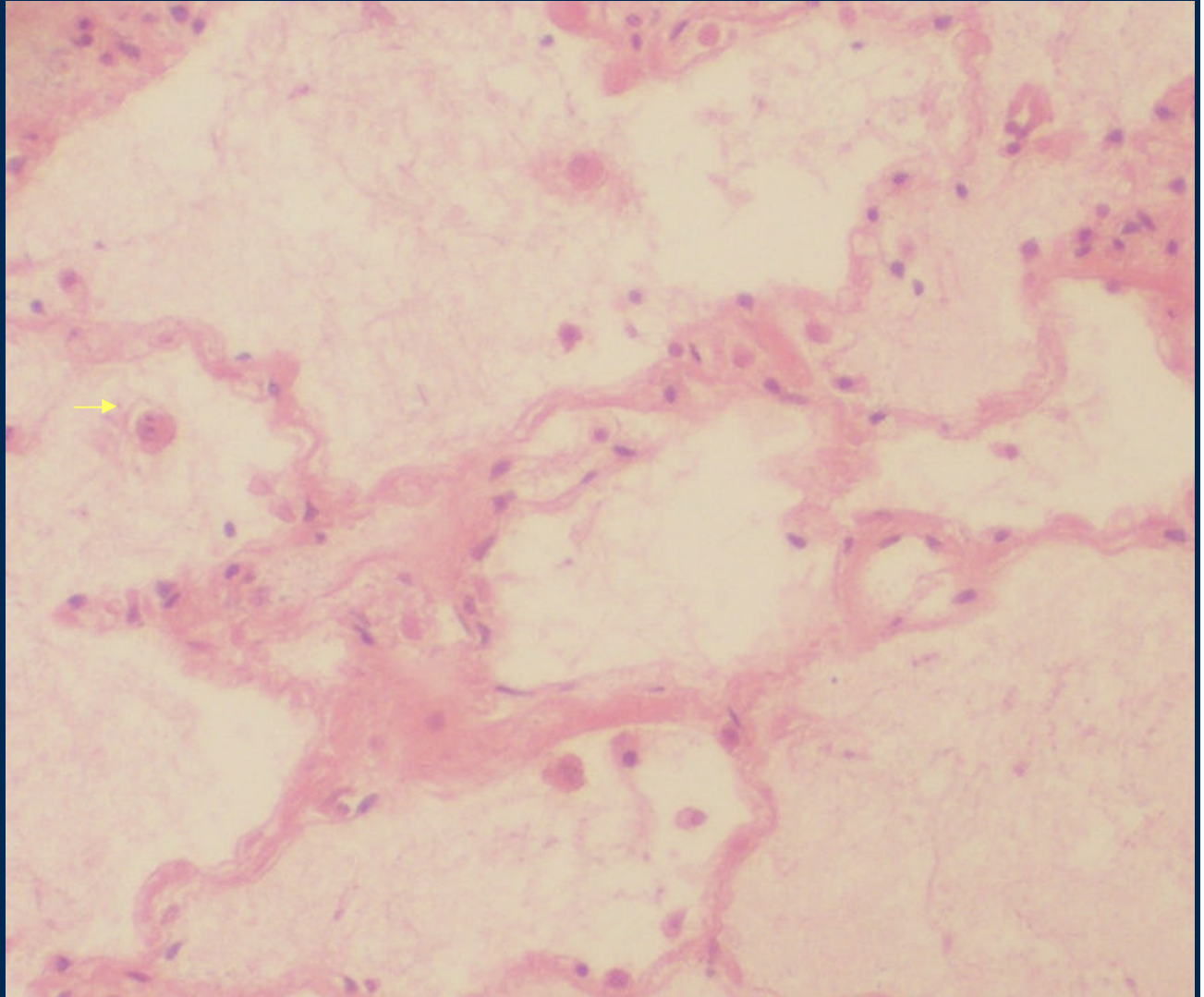

Enfisema

Parénquima pulmonar hiperinsuflado

Formación de bulas



Enfisema

Tabiques alveolares rotos

Fusión de espacios alveolares

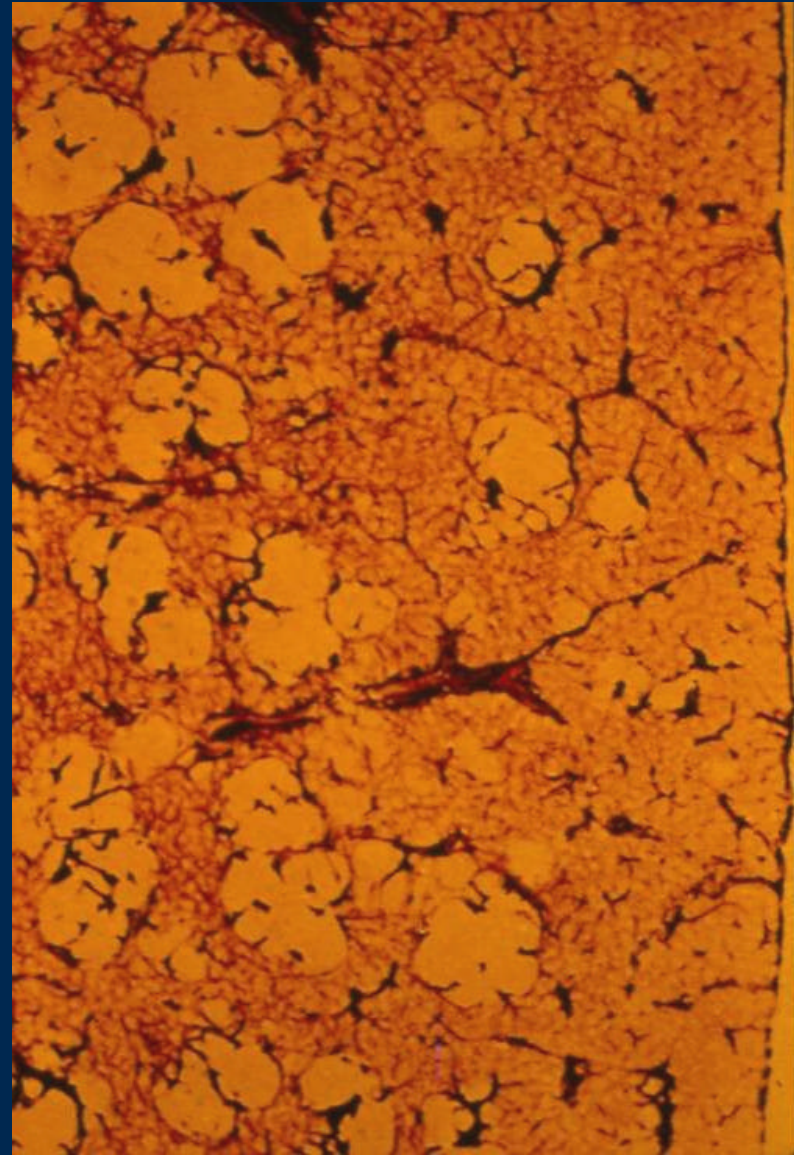

Enfisema

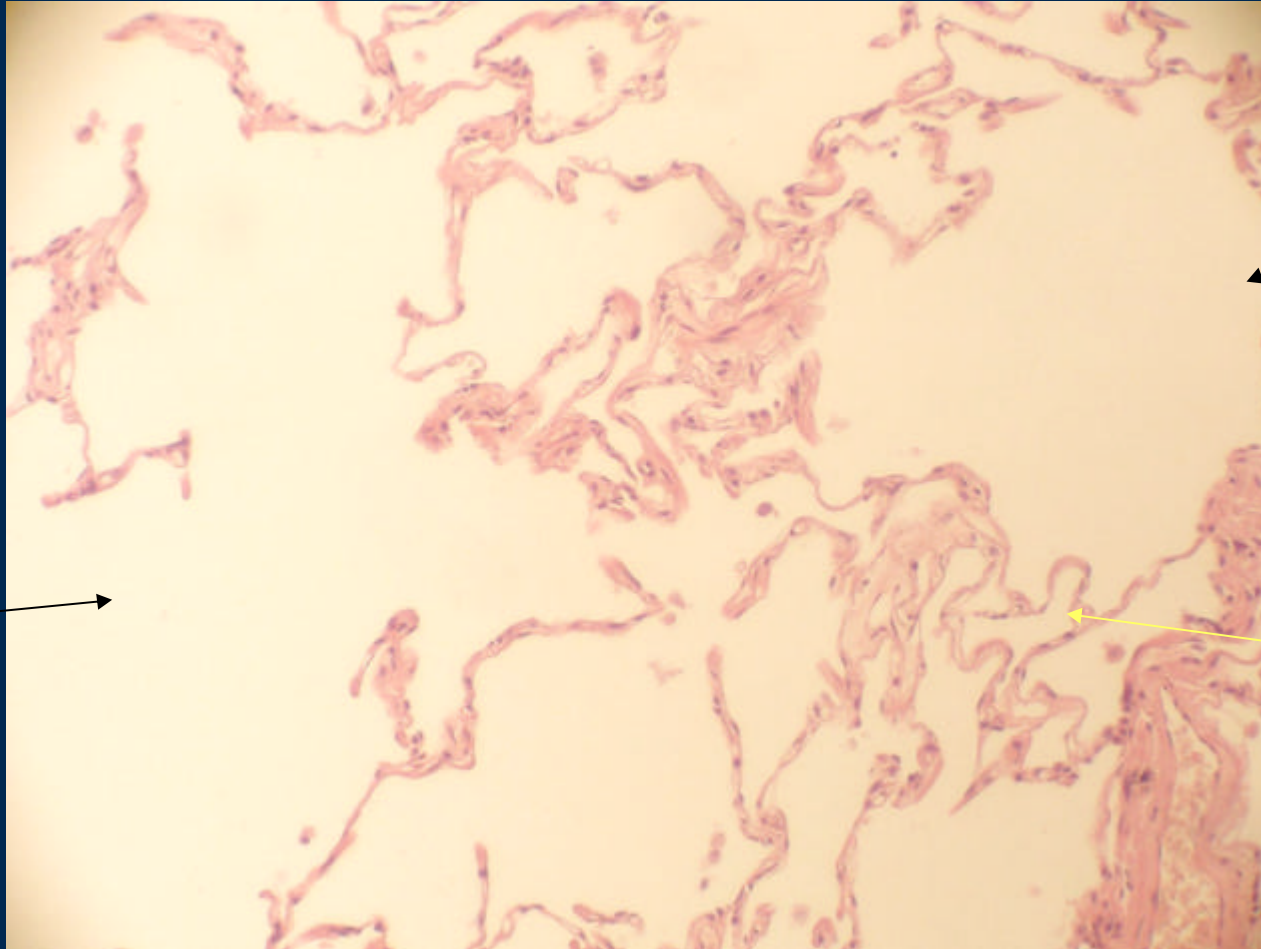

Normal

Antracosis



Depósito de carbón en patrón sinusoidal y subpleural extenso

Silicosis

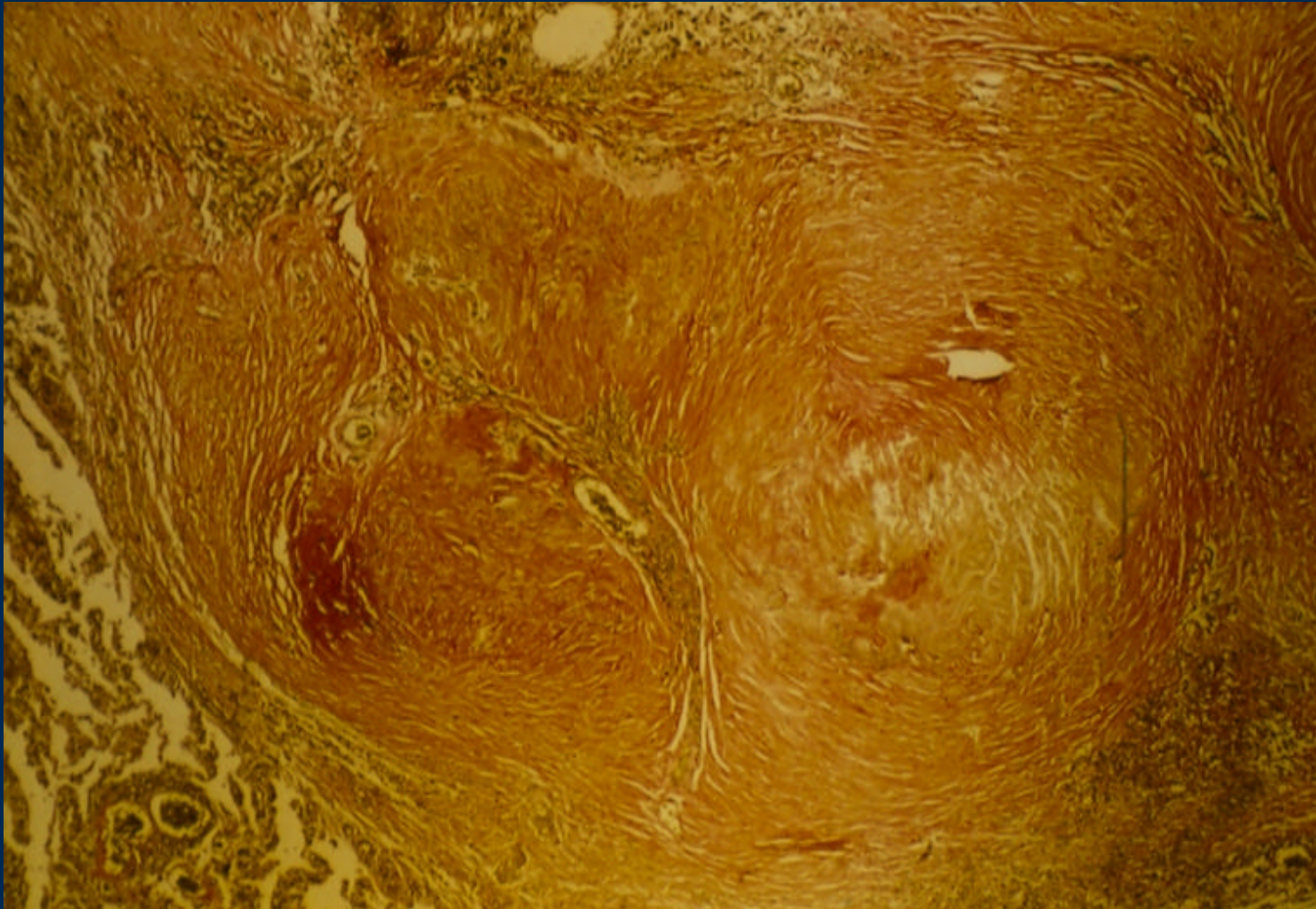

Nódulos fibrosos en relación a cristales de sílice

Neumonía Intersticial

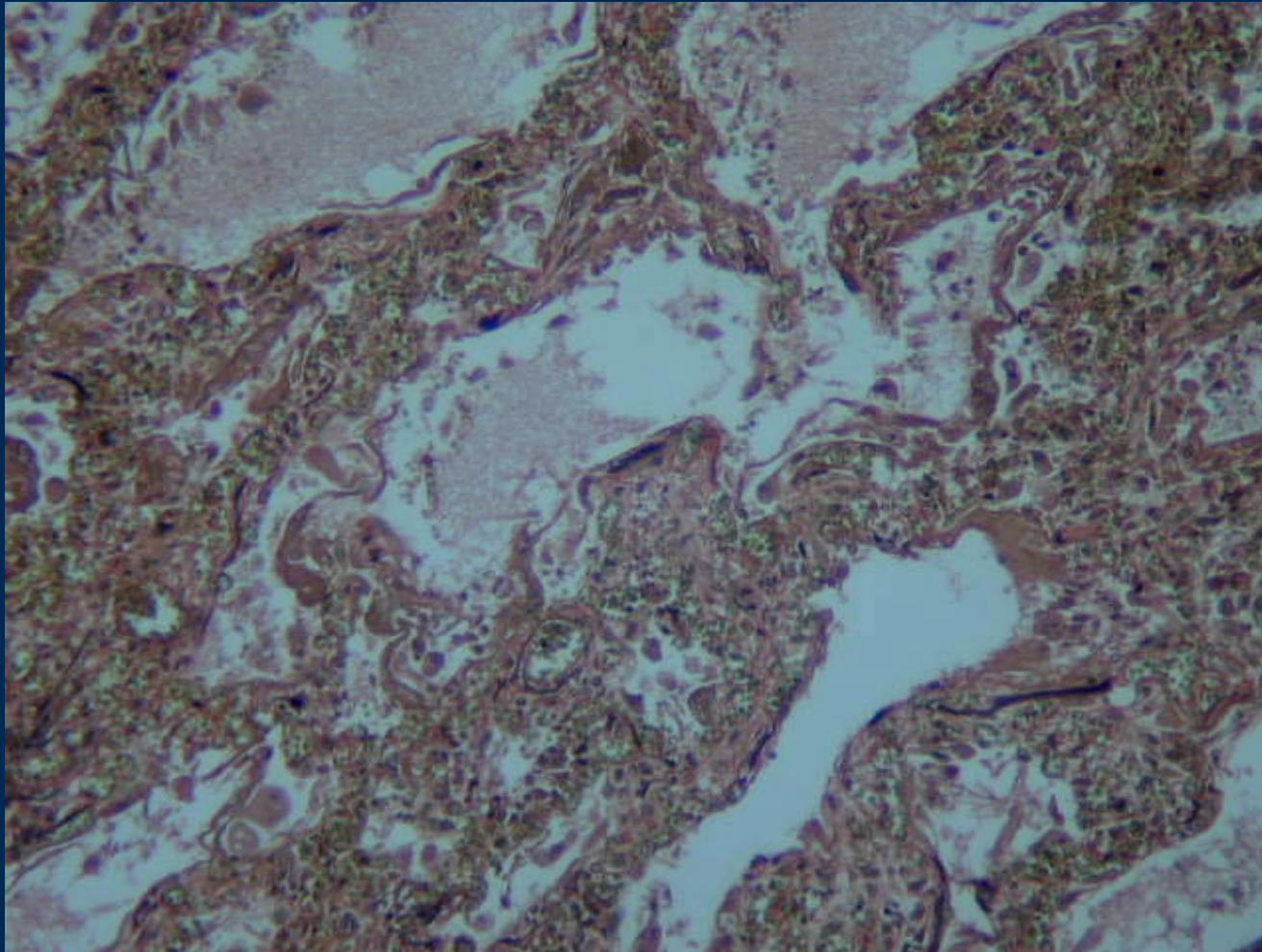

Tinción Van Giesson- elástica : Paredes alveolares engrosadas por Fibrosis e infiltrado inflamatorio

CARDIOVASCULAR

- **Ateroescclerosis**
- **Arterioesclerosis de Mönckeberg**
- **Infarto del miocardio**
- **Valvulopatías**
- **Trombosis**
- **Shock**

Atherosclerosis : Aorta



Placas de ateroma

Atherosclerosis: placa de ateroma



Atherosclerosis : aorta abdominal



← Ulcera

← Placa de ateroma

Atherosclerosis



Ulceras

Ateroesclerosis

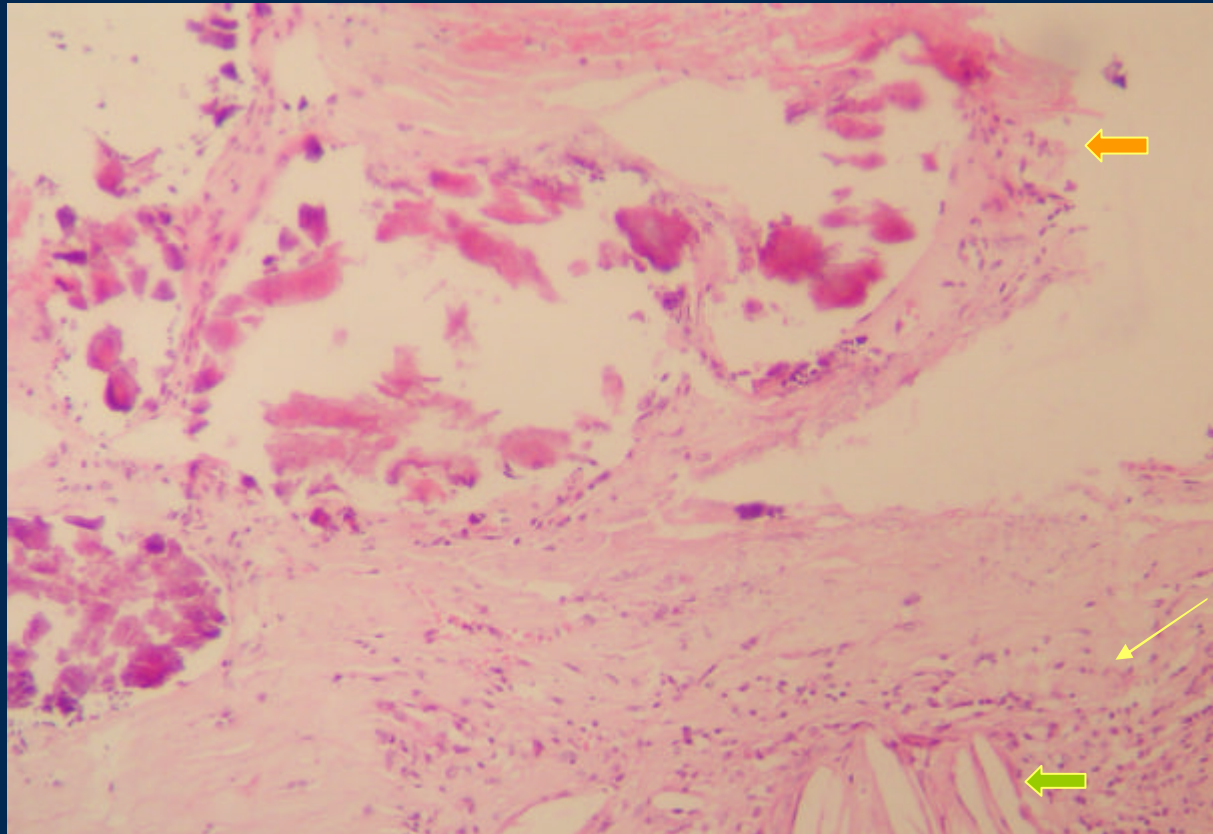

Inflamación

← Calcificaciones

← Cristales de Colesterol

Ateroesclerosis

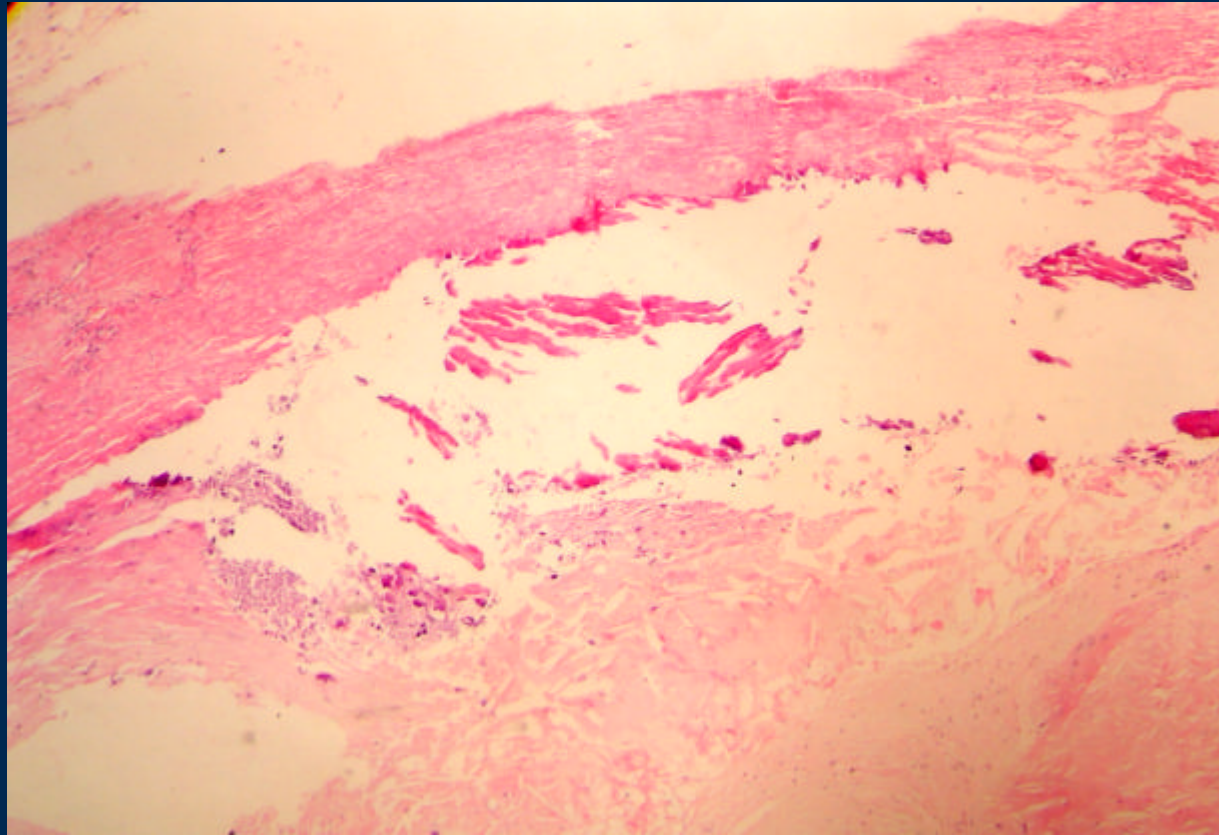

Intima fibrocalcificada

Túnica muscular

Placa: calcificaciones

Aorta : Disección de la Aorta abdominal

Placa de ateroma ulcerada

Punto de disección

Hematoma

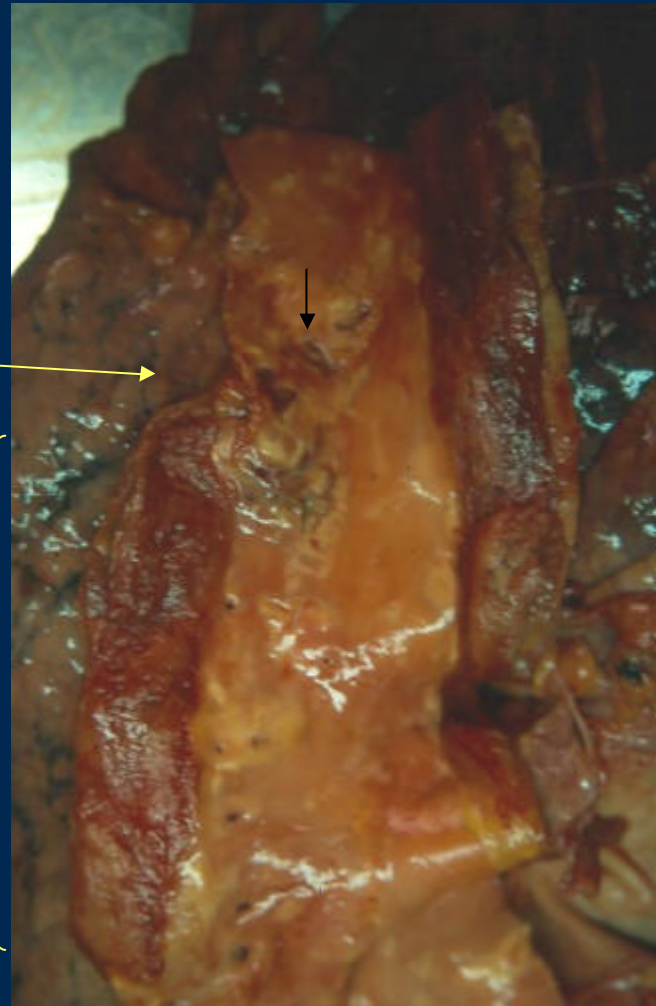

CALCIFICACION ARTERIAL DE MONCKEBERG

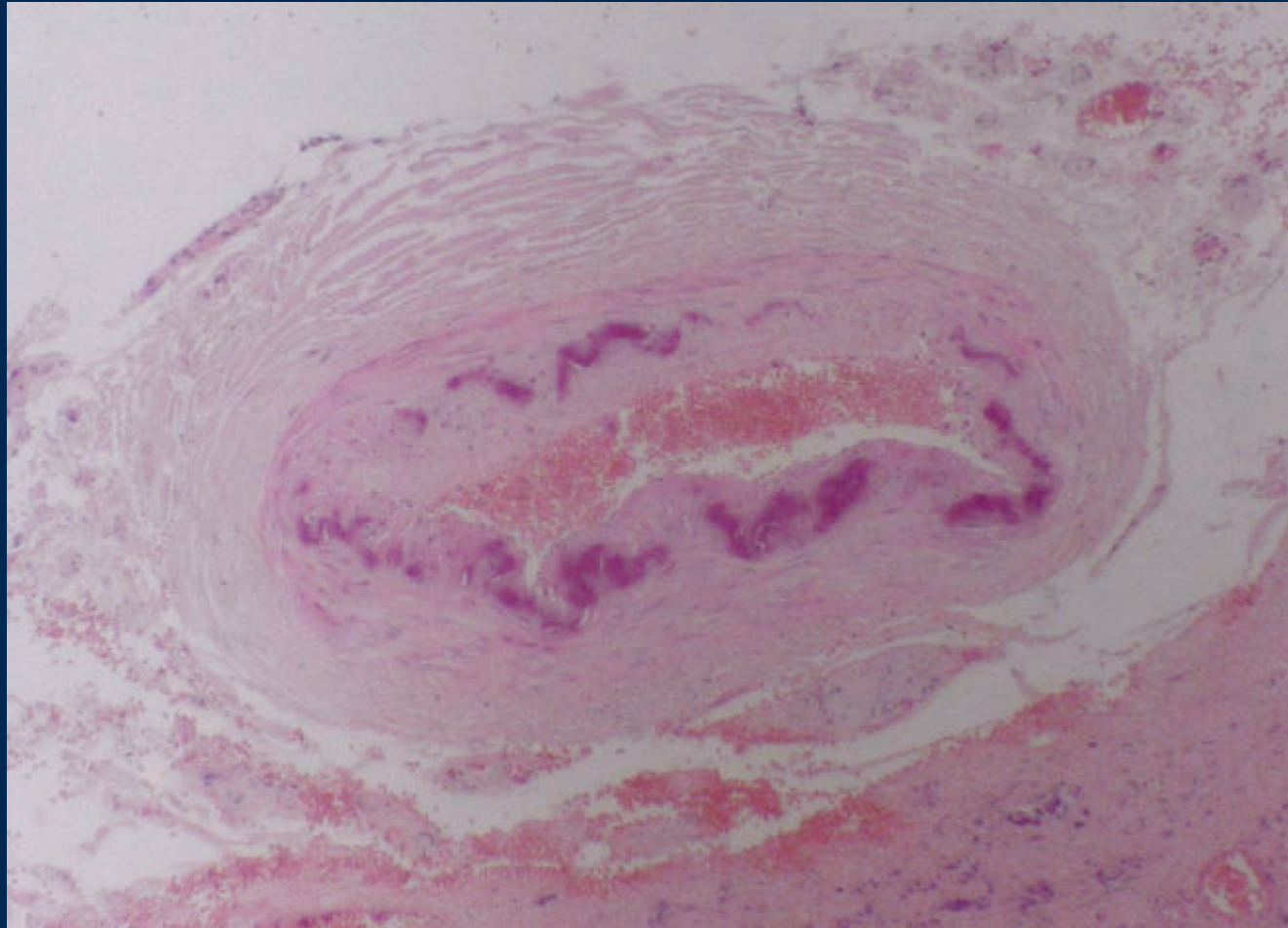

Calcificación laminar de la capa media

Corazón normal

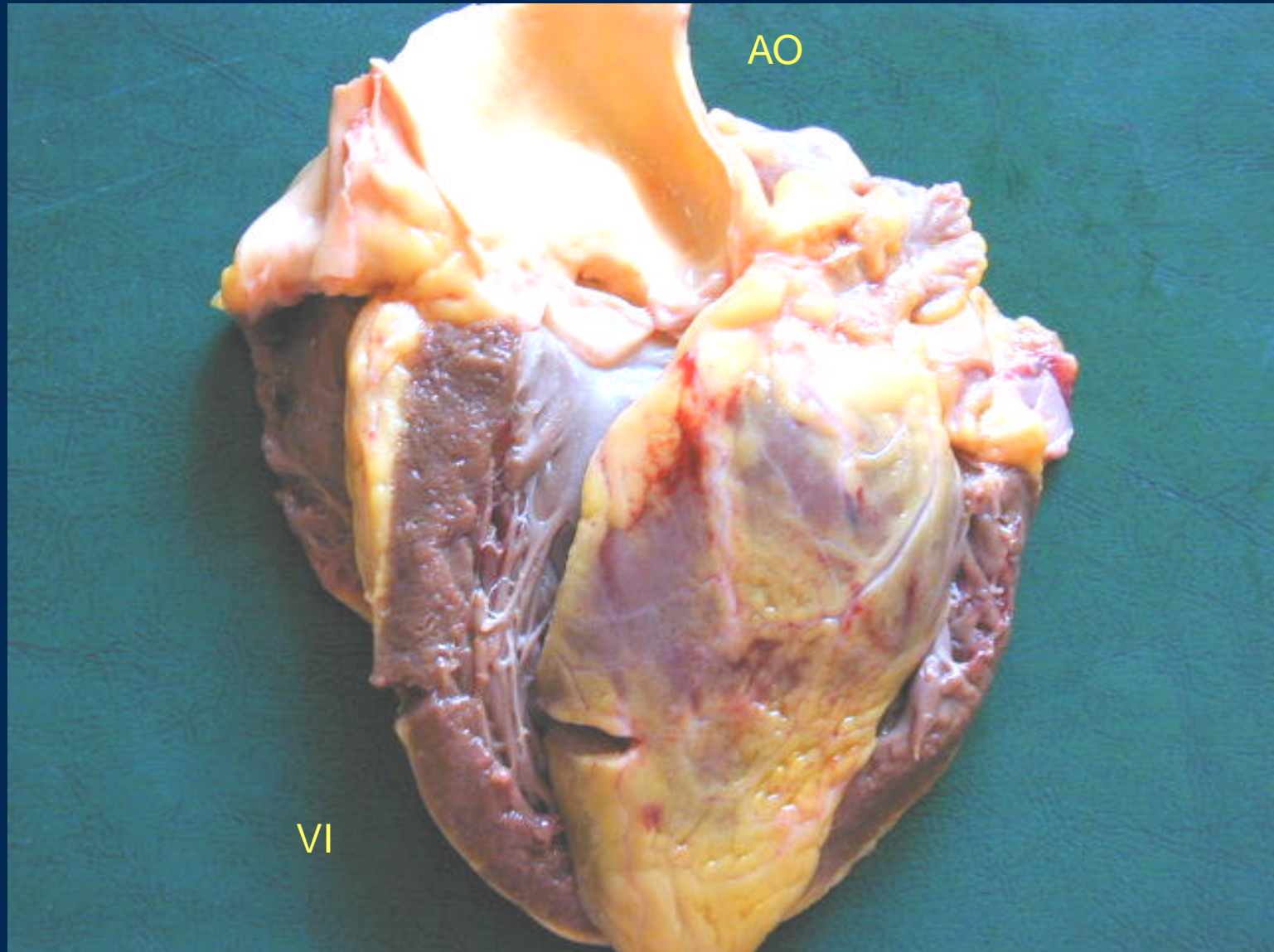

Miocardiopatía Hipertrófica

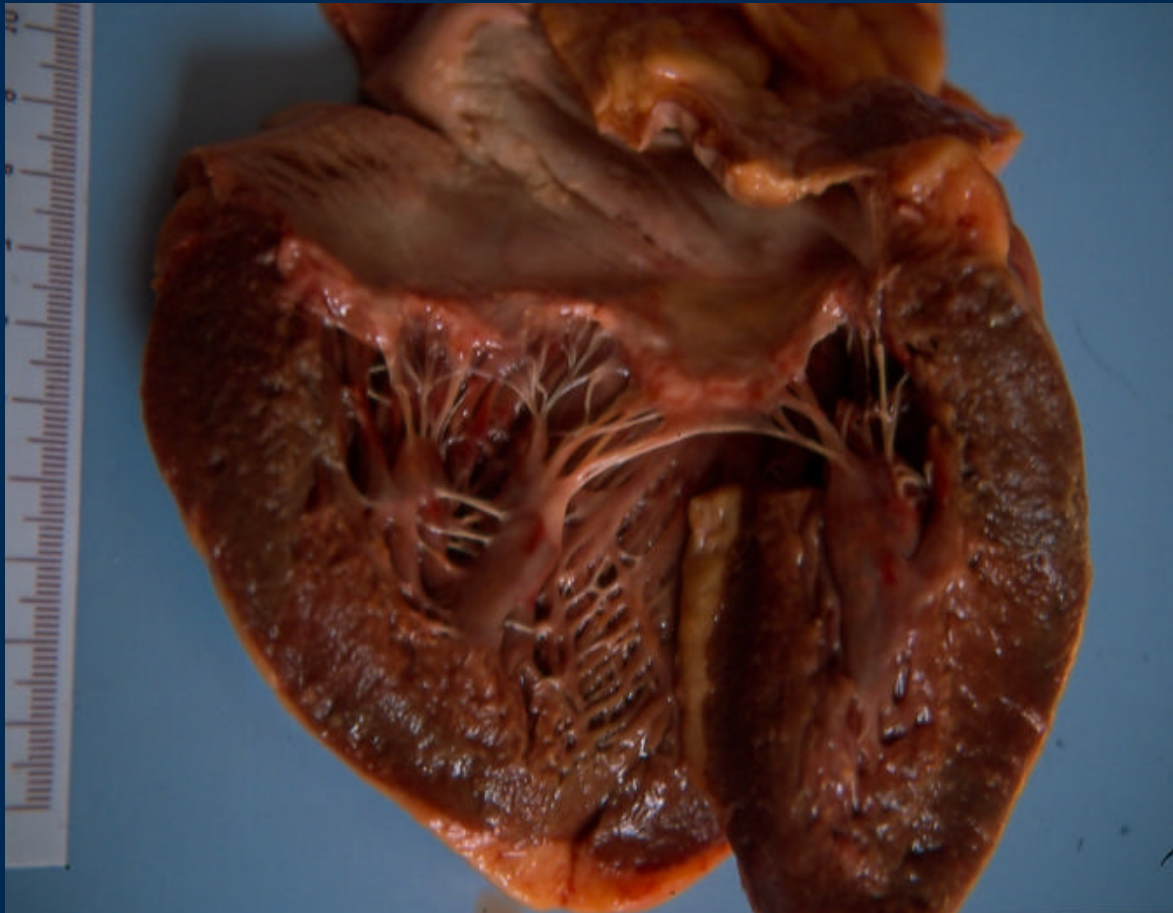

Pared VI engrosada

Pilares engrosados

Hipertrofia ventricular

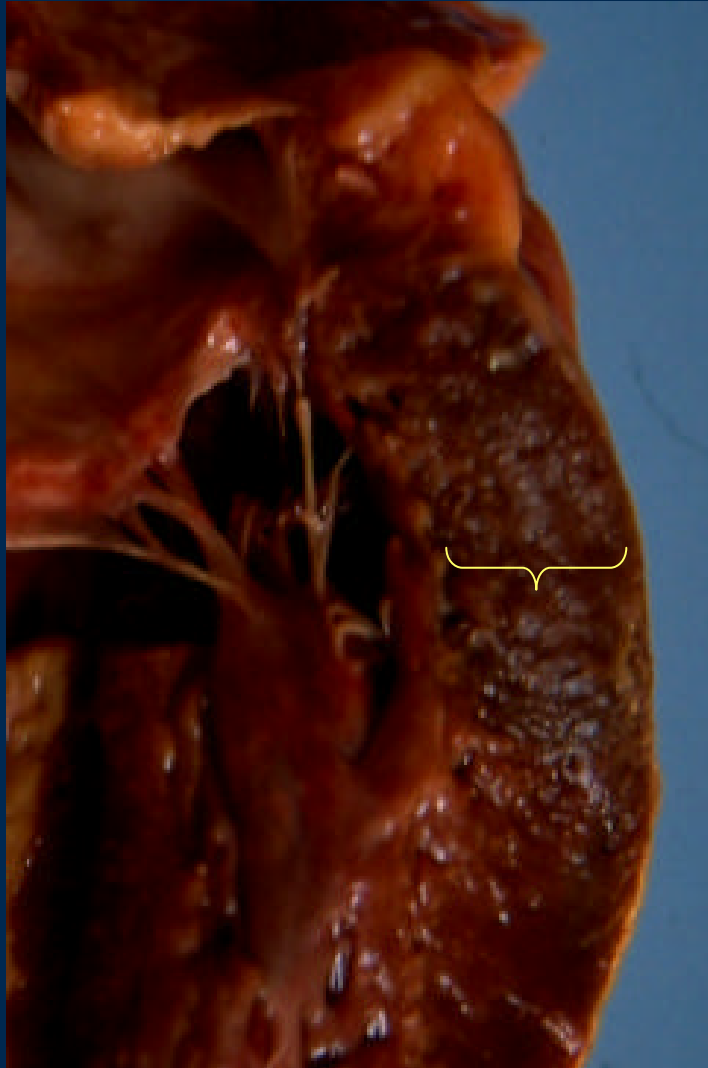

Medición 1 cm por debajo
De la válvula mitral
Sin pericardio
Sin músculo del pilar

Espesor superior a 1.3 cm

Hipertrofia ventricular Izquierda



Corte de la punta: pared gruesa, lumen francamente disminuido

Hipertrofia ventricular

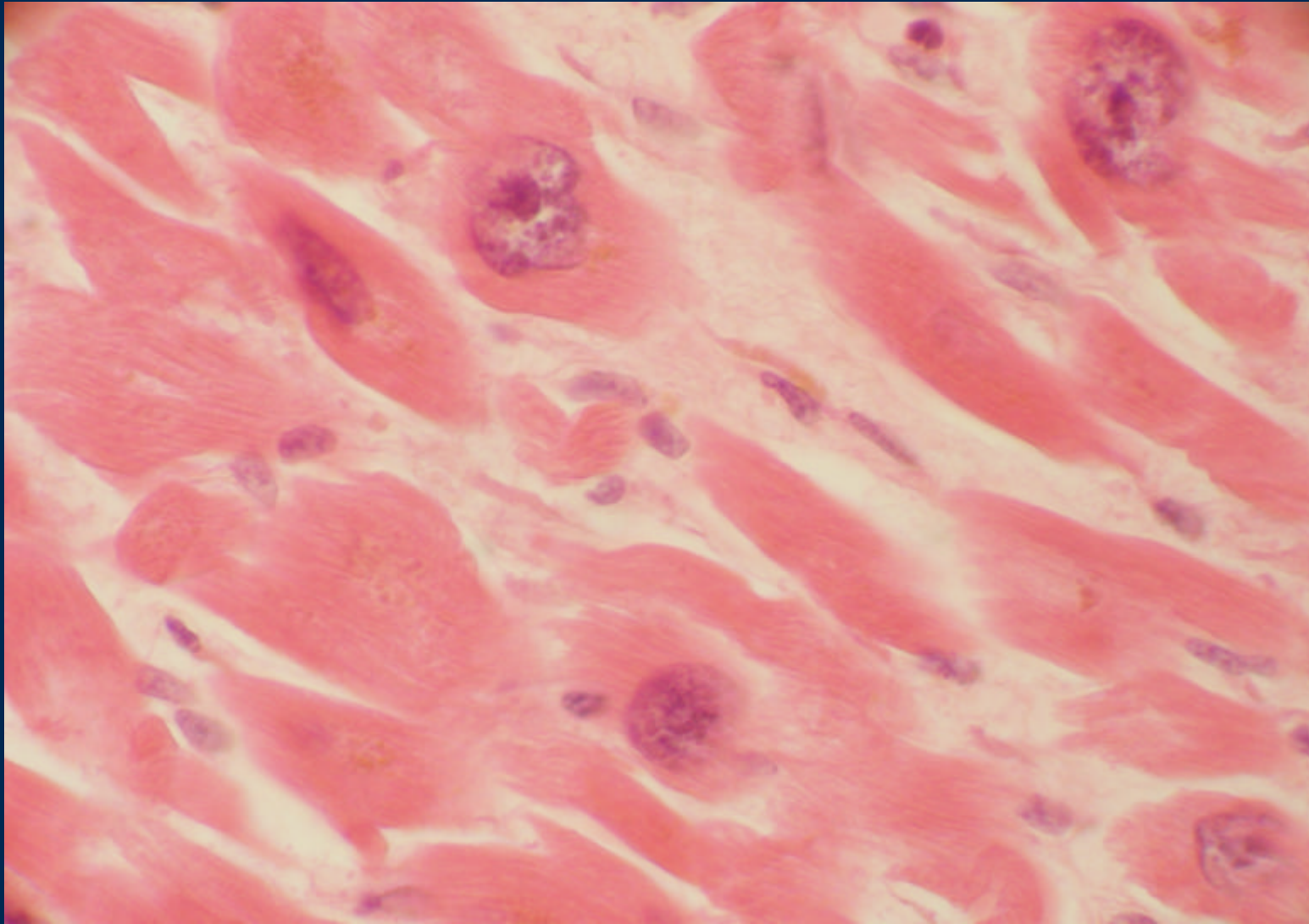

Nefroesclerosis

- Riñón
- Superficie difusamente granular



Miocardiopatía Dilatada

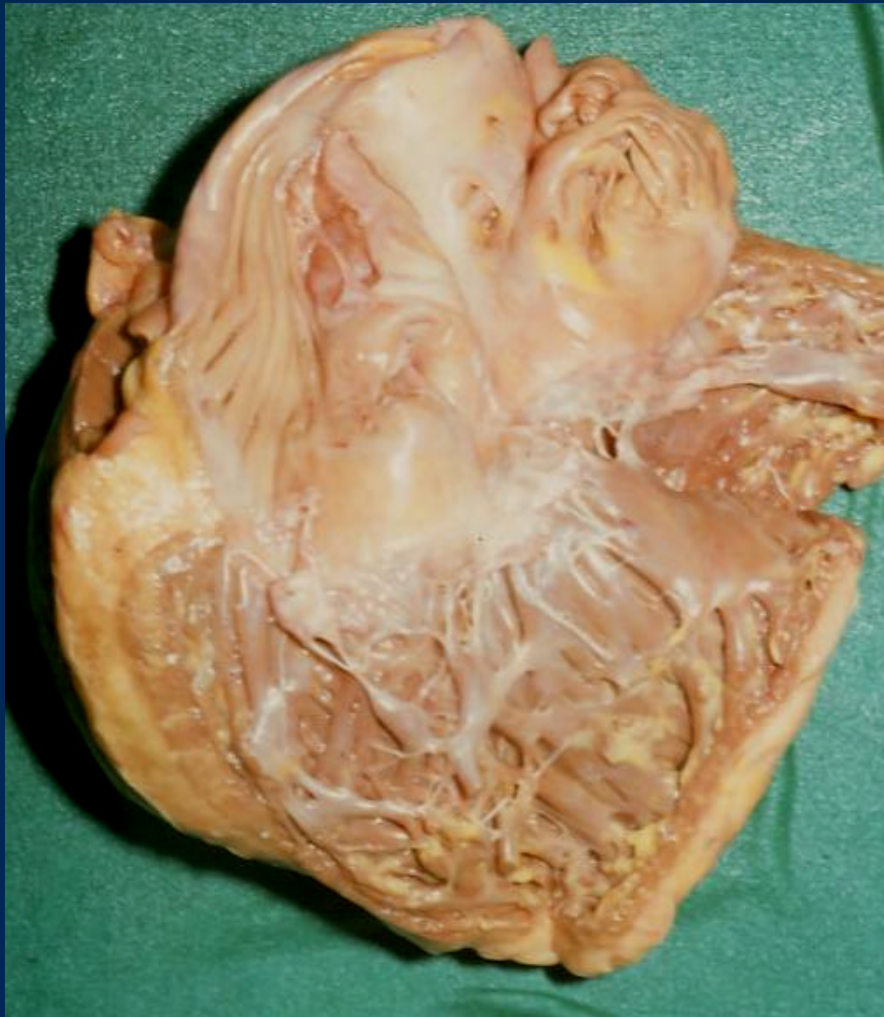

Aurícula derecha

Válvula tricúspide

Ventriculo derecho

Congestión pasiva crónica hépática



Congestión pasiva crónica hepática

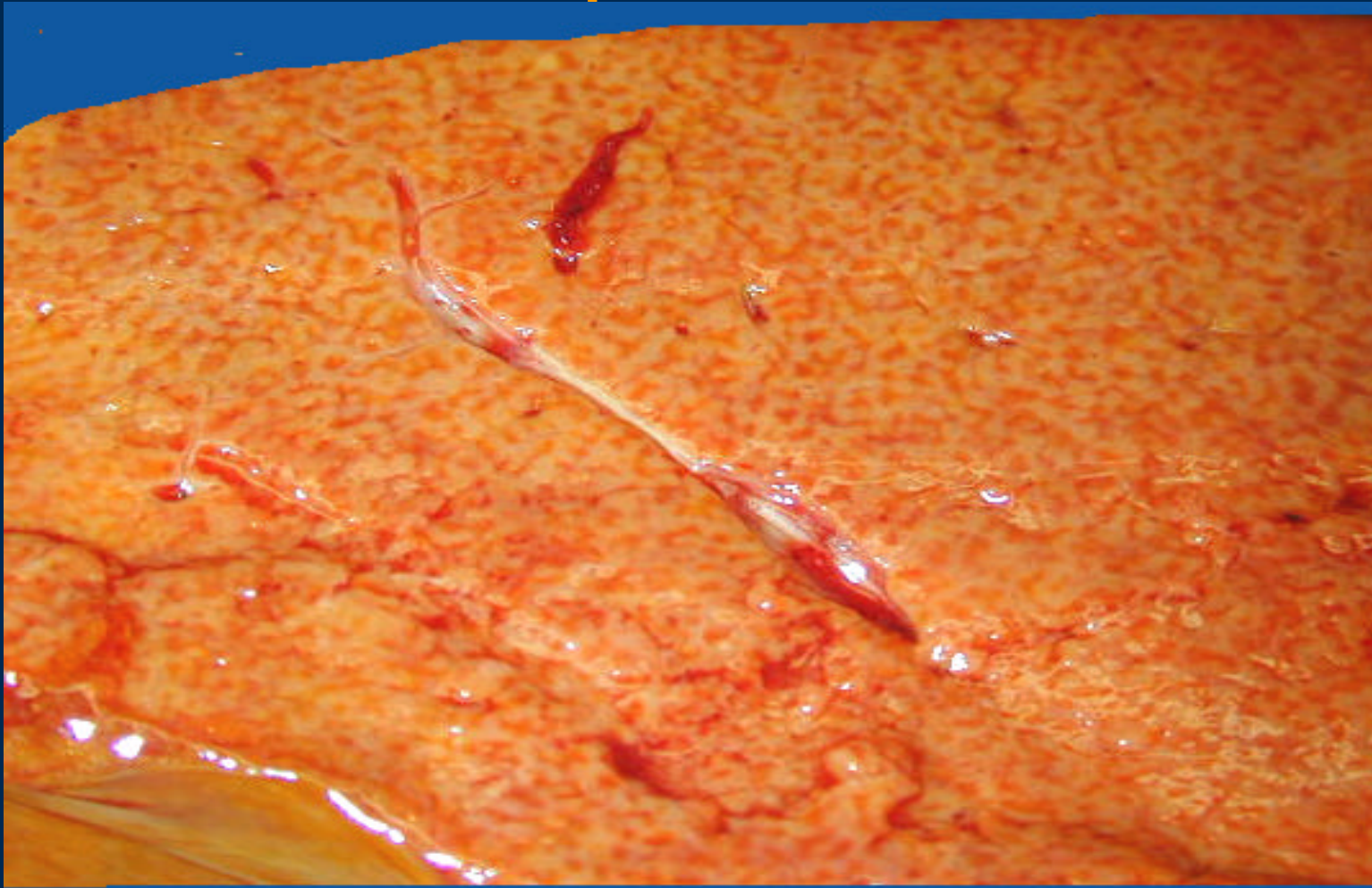

Hígado en nuez moscada

Infarto



Reciente . Banda hemorrágica tabique y pared anterior

Infarto antiguo

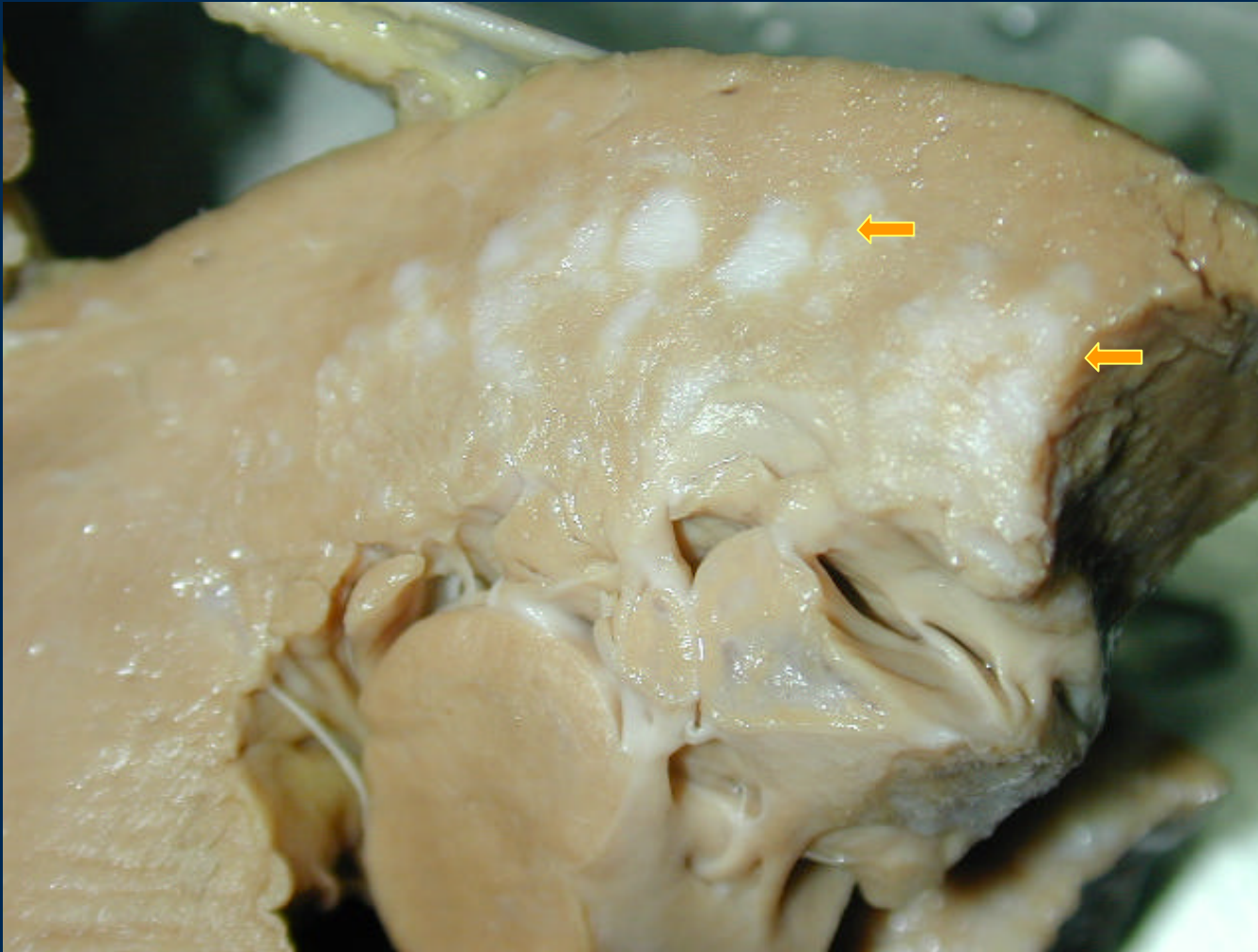

Cicatríz

IAM: Infarto Reciente

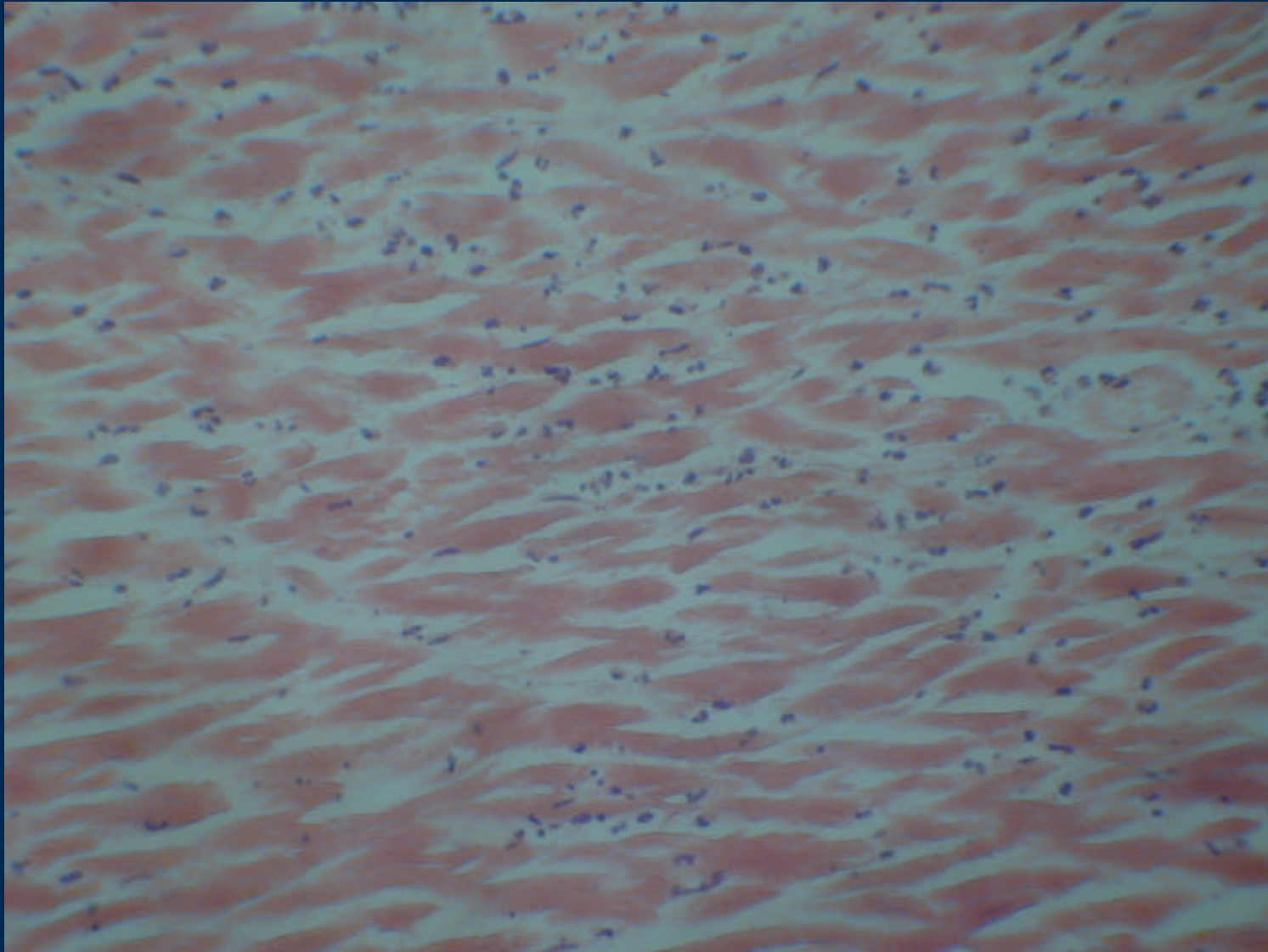

Infarto antiguo

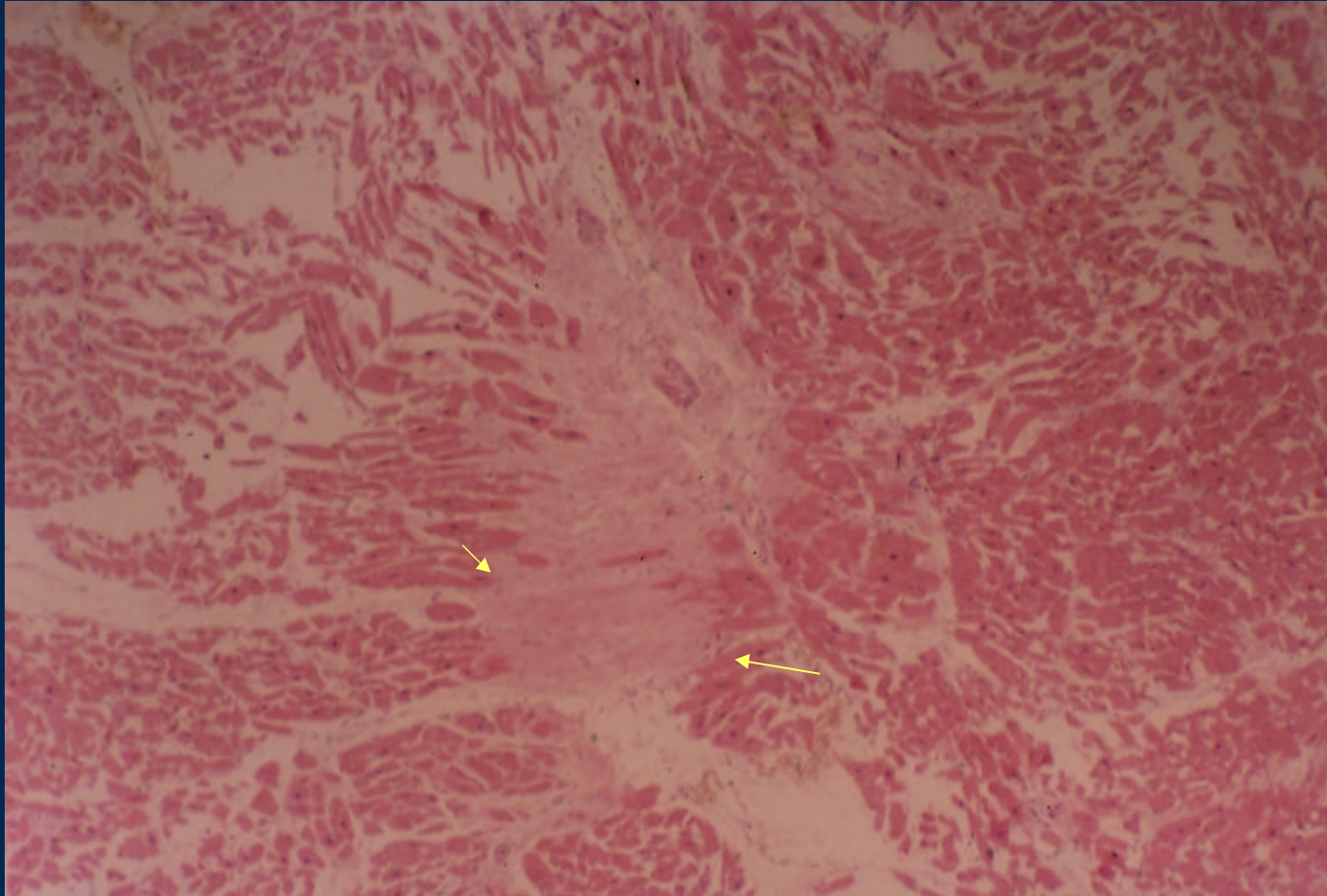

Cicatriz

Infarto Antigo

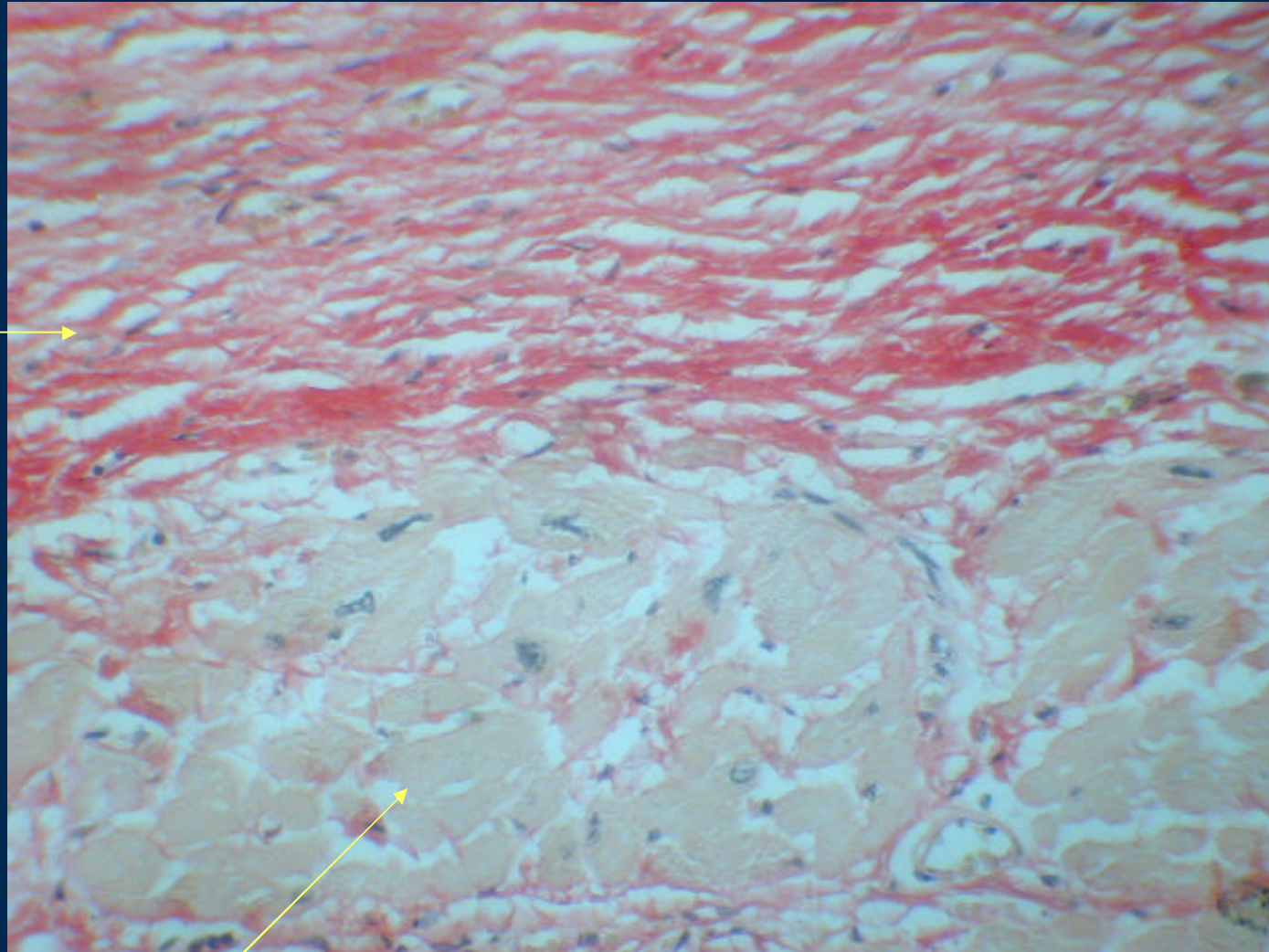

cicatriz



Células miocárdicas hipertróficas



Van giesson

Valvulopatía reumática



Engrosamiento y nódulos en los velos valvulares

V. Aórtica
Ostium coronario

Válvula Mitral Reumática

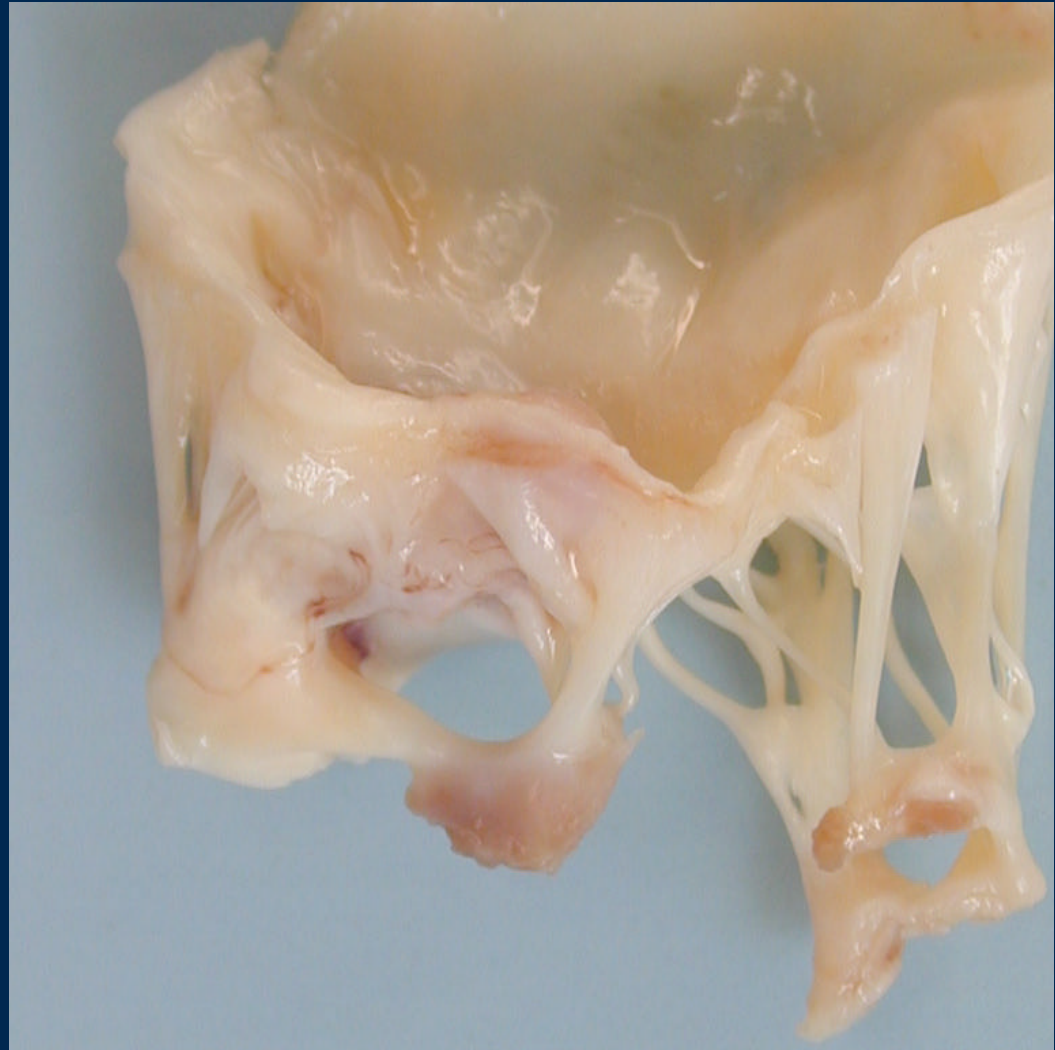
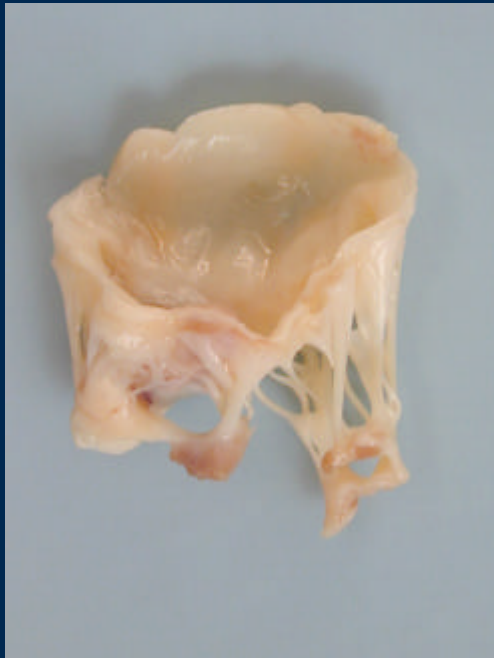

Velos rígidos gruesos, cuerdas tendineas fusionadas

Estenosis aórtica



Estenosis válvula pulmonar



VD

Miocarditis linfocitaria

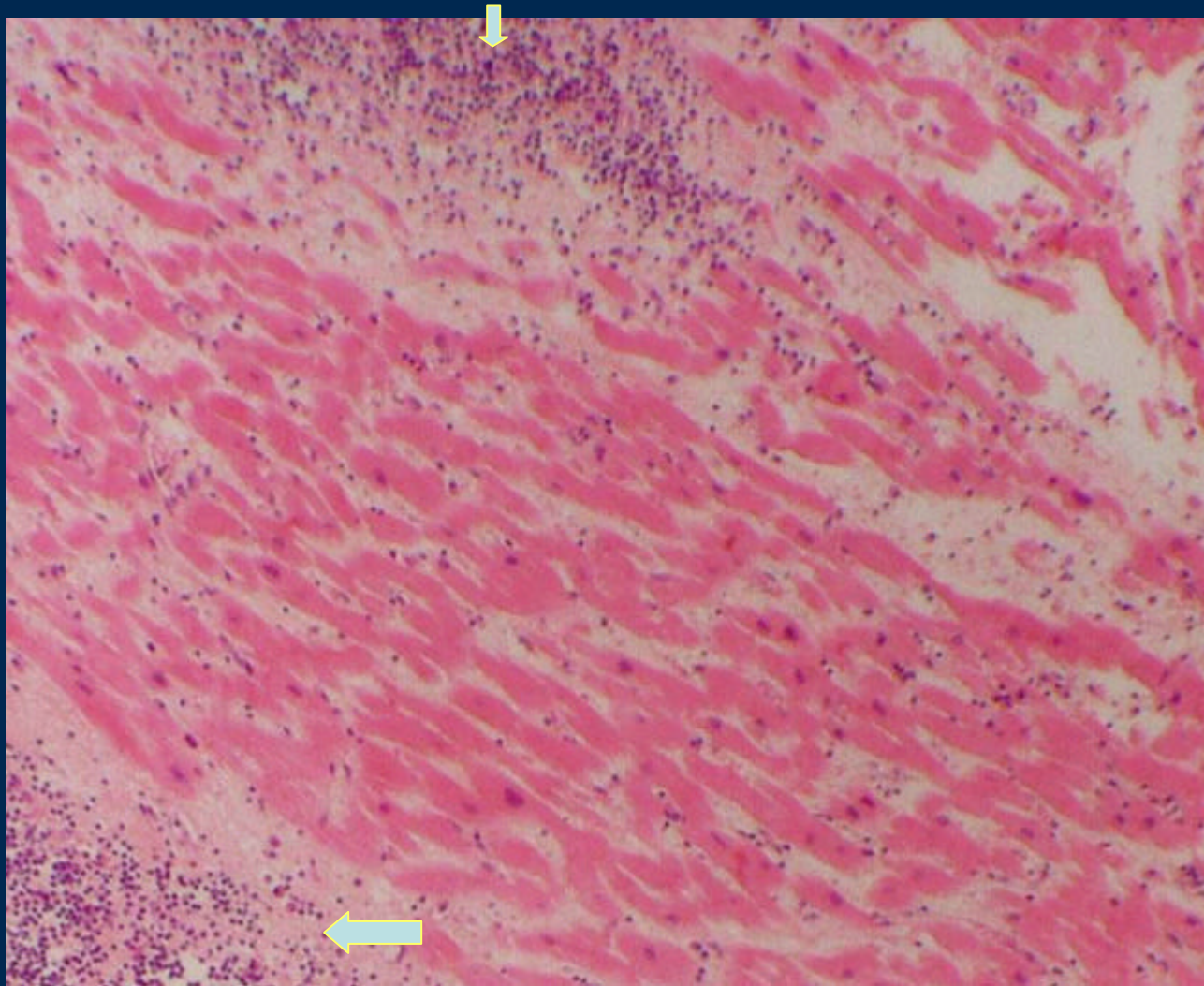

Infiltrado linfoide

Fibras miocárdicas

Miocarditis linfocitaria

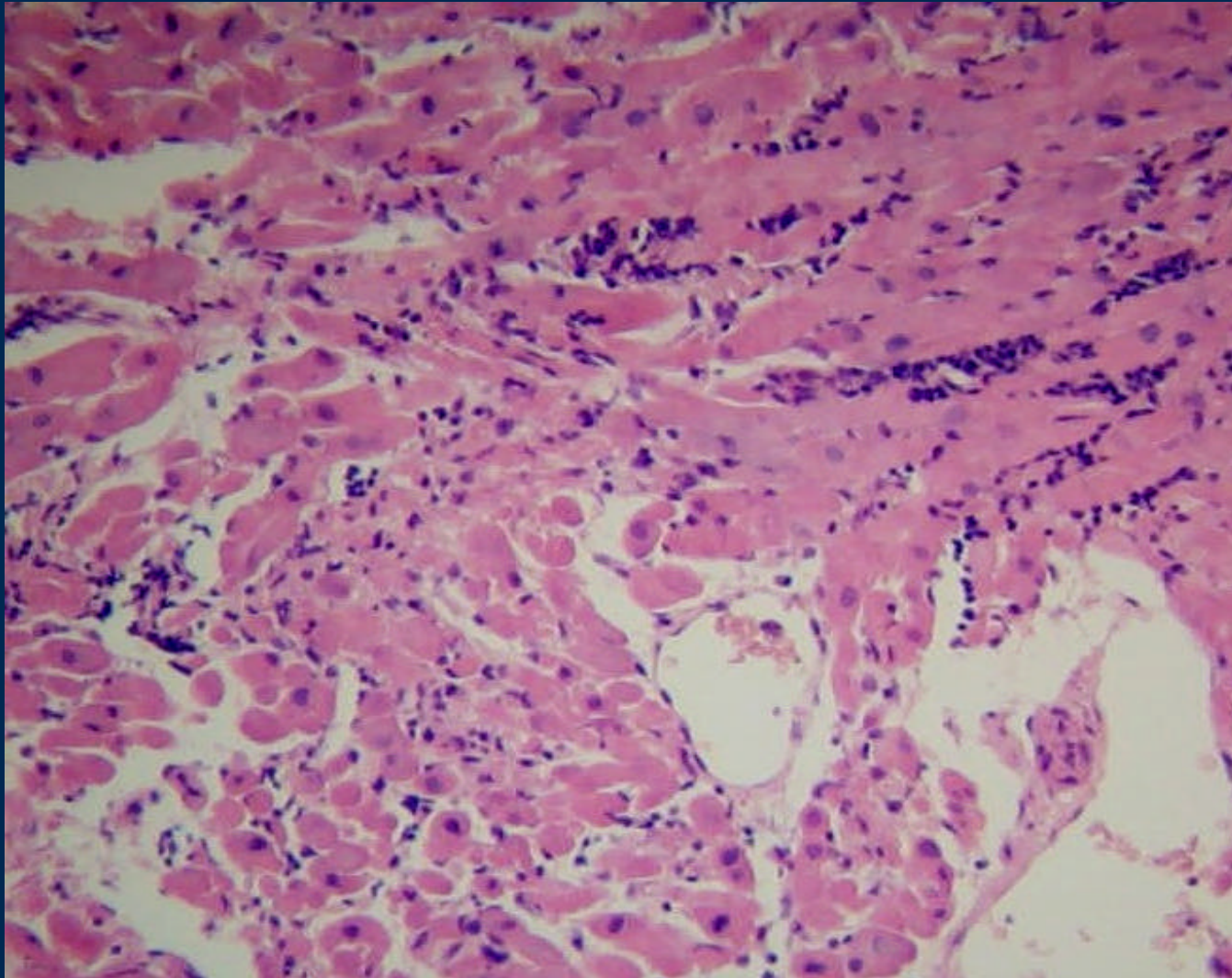

Pericarditis

Pericardio

Exudado

Congestión

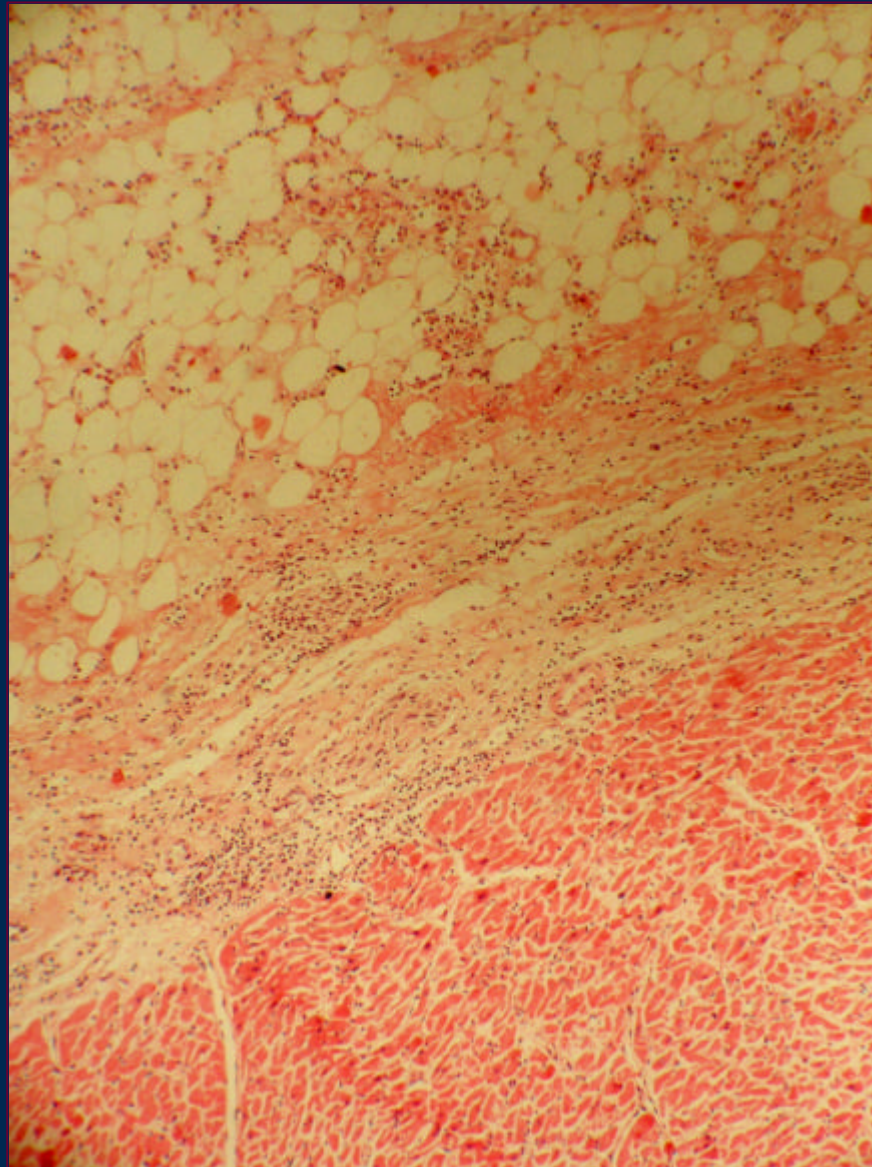

miocardio

Pericarditis

Infiltrado Inflamatorio

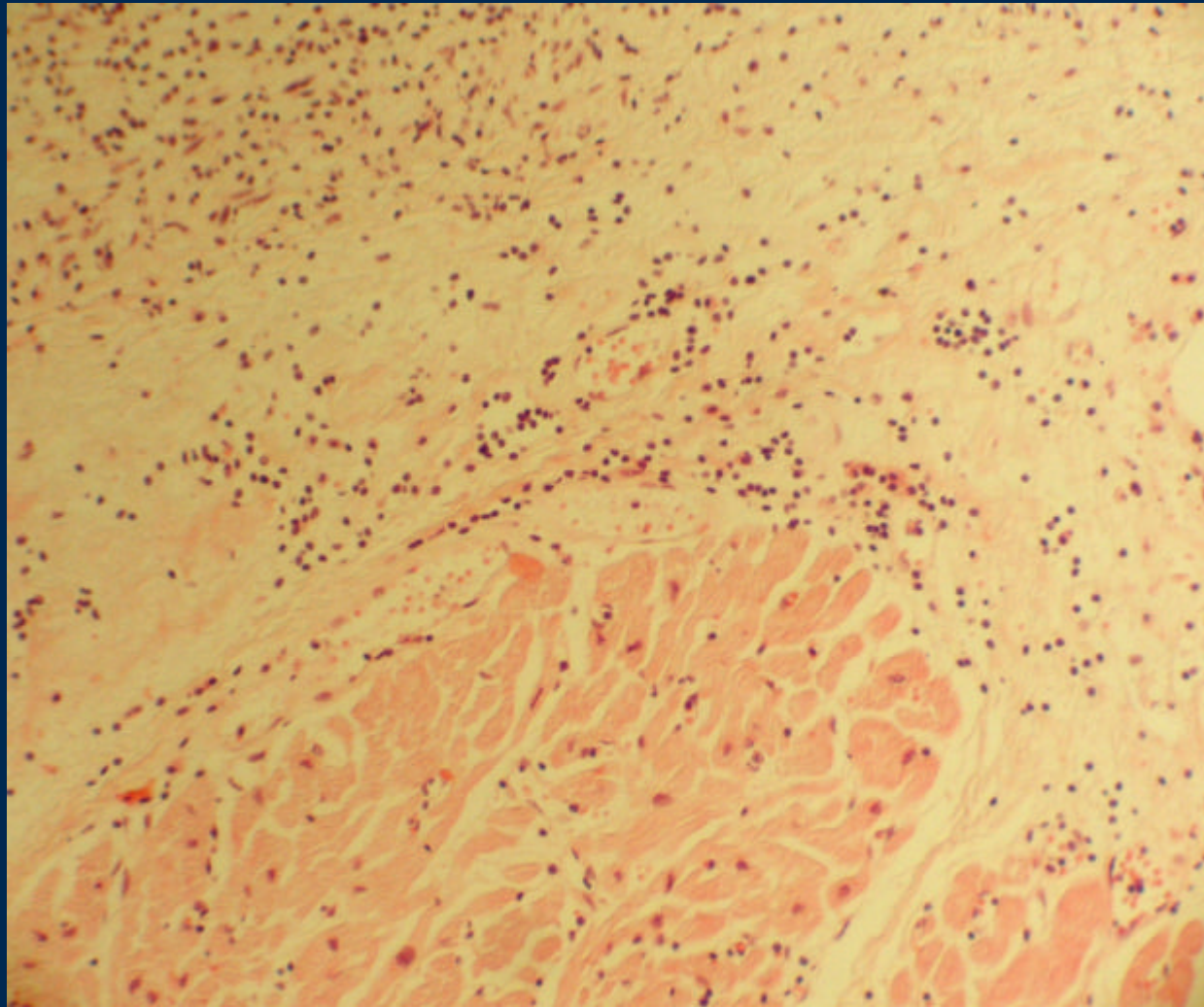

miocardio

Trombosis y Recanalización

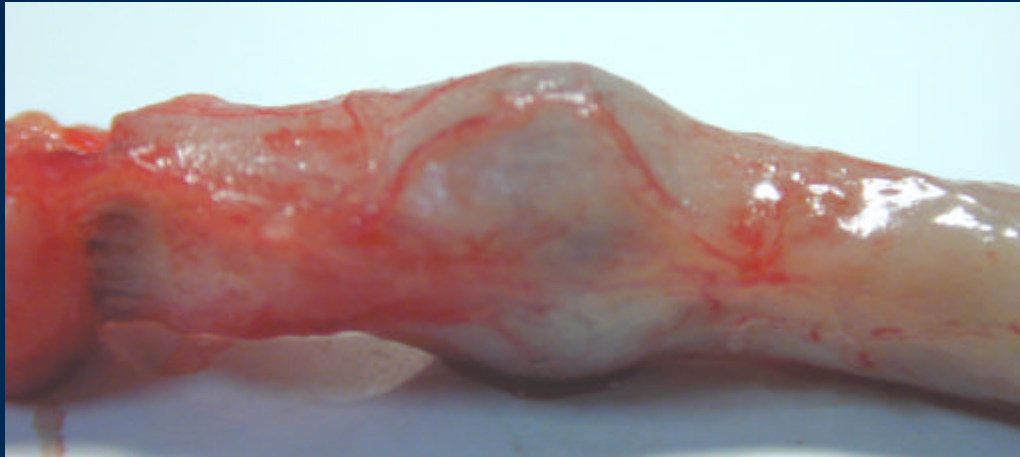

Trombo reciente

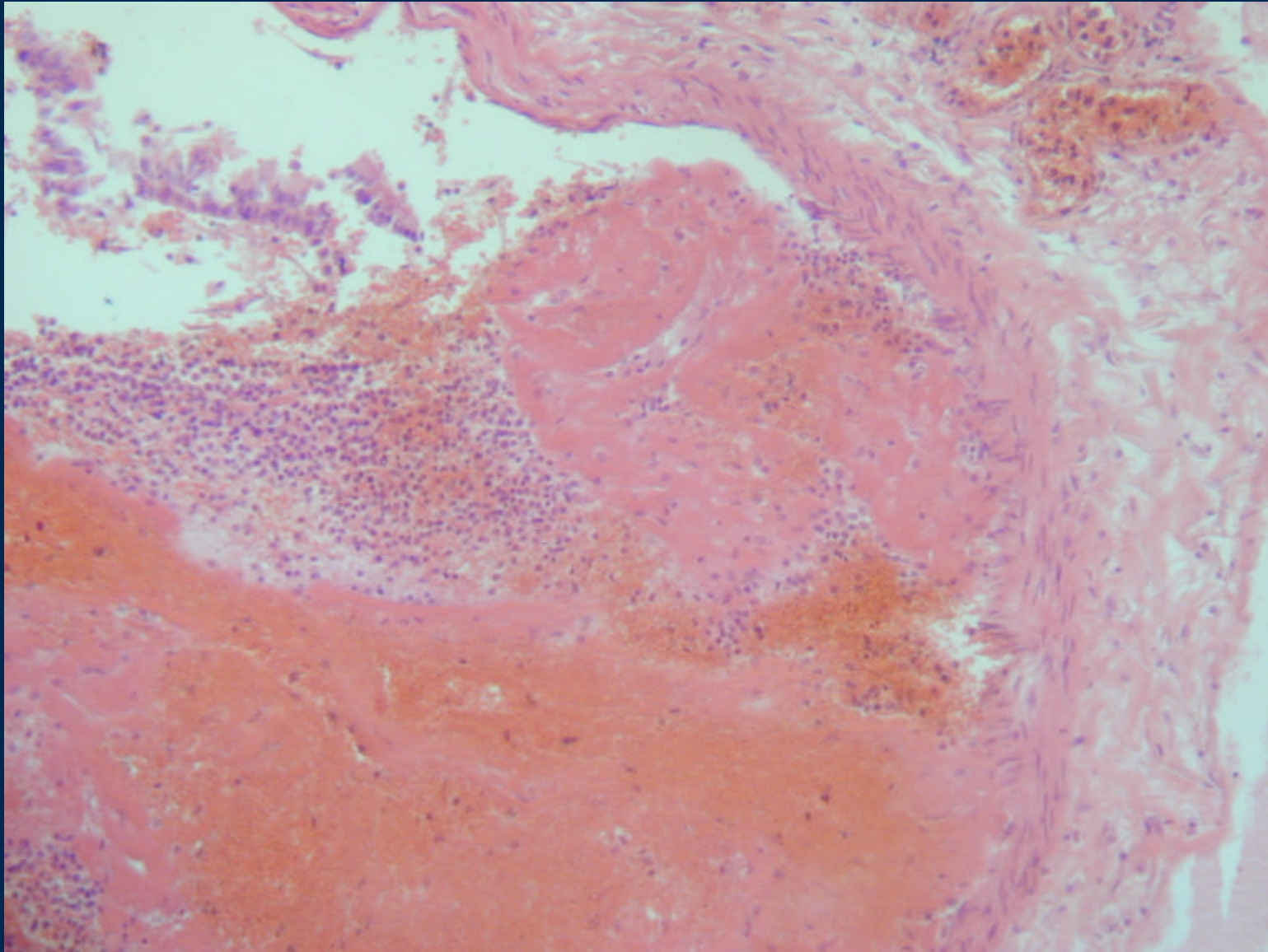

Trombosis masiva Arterias pulmonares

