



FACULTAD DE MEDICINA
UNIVERSIDAD DE CHILE

DEPARTAMENTO DE PSIQUIATRÍA Y SALUD MENTAL ORIENTE
PROGRAMA DIPLOMA DE POSTÍTULO 2023

DIAGNÓSTICO Y TRATAMIENTO DEL TRAUMA PSÍQUICO

4ta Versión

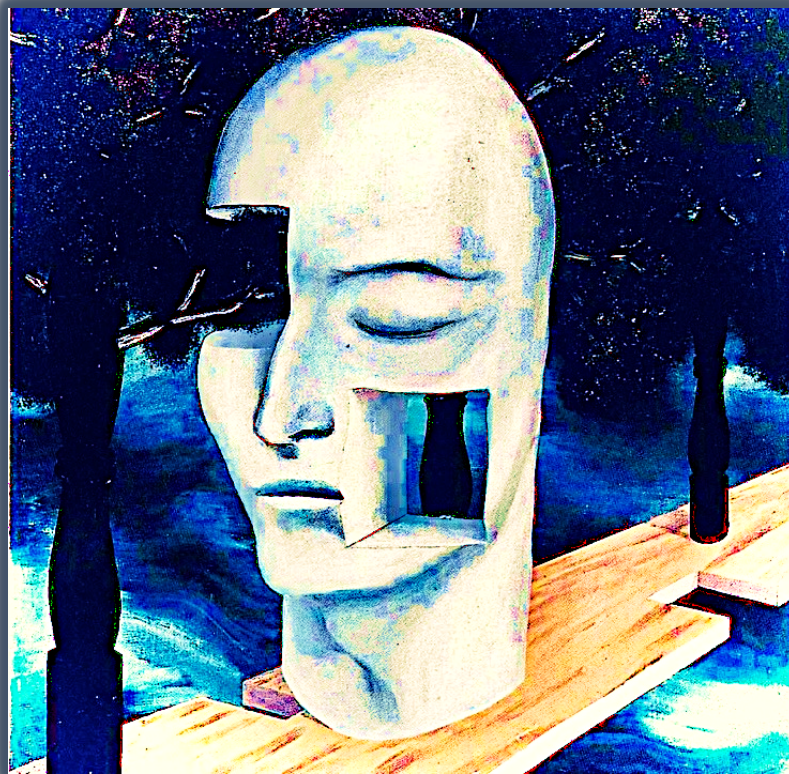

CERTIFICA

- ◆ Escuela de Postgrado, Facultad de Medicina de la Universidad de Chile.
- ◆ Departamento de Psiquiatría y Salud Mental Oriente, Facultad de Medicina de la Universidad de Chile.

INFORMACIÓN E INSCRIPCIONES

- ◆ Sitio web: www.psiquiatriaorientechile.cl
- ◆ E-mail: diplomatrauma@gmail.com

PRESENTACIÓN

La evidencia científica y la práctica clínica han demostrado que el trauma psíquico es un determinante fundamental de la psicopatología. Siendo su presencia casi universal y propia de la humanidad desde sus albores, los eventos potencialmente traumáticos pueden desencadenar diversas condiciones psíquicas que conlleva no sólo a cuadros como el estrés posttraumático (TEPT), sino que también a trastornos del ánimo, consumo perjudicial de sustancias, trastornos de ansiedad, cuadros disociativos e incluso trastornos psicóticos.

En los últimos 40 años, y desde las primeras inclusiones en los manuales diagnósticos internacionales, el estudio del trauma ha avanzado vertiginosamente, siendo reconocido primero el trauma de guerra y posteriormente, en la vida civil, con la violencia de género, el maltrato y los horrores del abuso sexual infantil, cuyas huellas deletéreas pueden manifestarse por muchos años. Esto ha fomentado el desarrollo e investigación de nuevas prácticas para mejorar el diagnóstico, tratamiento y pronóstico, las que en la actualidad no forman parte del currículum de pregrado de la formación profesional en el ámbito de la salud mental.

Nuestro país no ha estado exento de múltiples eventos potencialmente traumáticos, tanto sociales como individuales, desde desastres naturales hasta la represión política. Un estudio desarrollado en el 2006 identificó que, en Chile, el 39.7% de la población ha experimentado trauma a lo largo de su vida¹. En la era pandémica y postpandémica a razón del Covid-19, nos encontramos en un escenario donde las demandas de salud mental se incrementan considerablemente, y se espera que siga aumentando en los próximos años, producto del significado traumático que para muchos ha representado la pérdida del estilo de vida anterior y la confrontación con la muerte de familiares y/o cercanos. Las consecuencias de las estrategias para hacer frente a la pandemia, tales como el aislamiento social, el confinamiento, el cambio en la dinámica laboral y los vaivenes económicos, han tenido también, sin lugar a duda, repercusiones a nivel de la salud mental de la población. Este escenario es desafiante para los profesionales de la salud mental, por lo que es importante fortalecer las competencias de diagnóstico e intervención, siendo fundamental conocer los distintos tratamientos validados en la evidencia.

De esta forma, el diploma de Diagnóstico y Tratamiento del Trauma Psíquico se presenta como el primer curso de postítulo relacionado a la temática impartido por la Universidad de Chile, y único en su tipo a nivel nacional. Está orientado a profesionales psiquiatras y psicólogos/as, para que actualicen sus conocimientos en el tema y se preparen para enfrentar el futuro escenario, entregando a los consultantes las mejores prácticas para el manejo y tratamiento respetuoso de estas condiciones.

¹ Zlotnick, C., Johnson, J., Kohn, R., Vicente, B., Rioseco, P., & Saldivia, S. (2006). Epidemiology of trauma, post-traumatic stress disorder (PTSD) and comorbid disorders in Chile. *Psychological Medicine*, 36(11), 1523. doi:10.1017/s0033291706008282

OBJETIVOS

El objetivo general del diploma es capacitar a profesionales de la salud mental, psicólogos/psiquiatras, en distintas perspectivas teóricas y terapéuticas para mejorar habilidades profesionales que permitan identificar, diagnosticar y tratar los principales cuadros clínicos asociados al trauma psíquico.

Al finalizar el Diplomado, el estudiante logrará:

- Comprender los principales fundamentos teóricos y la neurobiología asociada al Trauma psíquico, incorporando una mirada psicotraumática en su práctica clínica cotidiana
- Identificar ordenamientos diagnósticos e instrumentos clínicos actualizados sobre el Trauma psíquico en población adulta e infanto-juvenil.
- Comprender los principales cuadros clínicos asociados al Trauma, desde distintas aproximaciones teóricas y terapéuticas
- Distinguir, diagnosticar y realizar hipótesis comprensivas de los principales cuadros clínicos asociados al Trauma.
- Identificar estrategias de autocuidado para el trabajo con pacientes con trauma psíquico.
- Planificar el tratamiento de un paciente con trauma simple y complejo

METODOLOGÍA

El Diploma está organizado en 7 módulos, cada uno de los cuales contiene temas relacionados que entregan fundamentos teóricos y prácticos para el diagnóstico y tratamiento del trauma. En función de estos contenidos, el alumno recibirá: material preparado por el docente (presentaciones y lecturas complementarias). Además, contará con bibliografía mínima obligatoria para todo el diploma, que equivale a 50 horas de lectura la que puede estar en idioma español o inglés. Todos los módulos se desarrollarán en modalidad sincrónica y además se considera trabajo independiente del estudiante en horario personal; revisión y lectura de la bibliografía mínima y de apoyo, además del desarrollo de actividades evaluativas. Como parte del curso se encuentran contemplados cuatro talleres que tienen por objetivo asegurar la entrega de conocimientos prácticos a la formación.

La metodología de aprendizaje está centrada en la integración de conocimientos y organización de saberes, la resolución de problemas, la utilización de herramientas, la argumentación de conclusiones; promoviendo el desarrollo del aprendizaje proactivo de los alumnos que permitan la transferencia de los conocimientos y su habilidad para aplicarlos a la práctica profesional específica.

El equipo coordinador del curso estará a disposición de cada estudiante que lo necesite para orientar y acompañarle durante el proceso de aprendizaje, con el fin de facilitar el logro de los objetivos de aprendizaje, aclarando dudas y orientando para cubrir las necesidades particulares de aprendizaje que estén deficitarias.

El carácter multidisciplinario y colaborativo del Diploma hace necesaria la combinación de un trabajo en el ámbito individual y colaborativo por parte de los estudiantes. El trabajo en el ámbito individual ocurrirá en el momento en que el estudiante comience a abordar los contenidos a través de la lectura y la realización de las actividades evaluativas individuales. Mientras que el ámbito colaborativo se estimulará a través de un trabajo grupal, que contempla la construcción de un caso clínico. Así también podrá haber actividades formativas desarrolladas en las clases.

EVALUACIÓN Y REQUISITOS DE APROBACIÓN

Las actividades presenciales requieren un mínimo de 90% de asistencia para aprobar el Diploma.

Cada módulo se califica con una nota de 1,0 a 7,0 y será ponderado de la siguiente manera:

- 15% Módulo 1 Generalidades y Neurociencias del Trauma: Prueba Individual.
- 27,5% Módulo 2 y 3 Clínica del Trauma y Comorbilidades del Trauma: Construcción de un caso clínico (grupal).
- 15% Módulo 4 Trauma a través del Ciclo Vital: Prueba Individual.
- 27,5% Módulo 5 y 6 Tratamiento del Trauma I y II: Planificación de un proceso terapéutico (grupal).
- 15% Módulo 7 Trauma Social: Prueba Individual.

Para aprobar el diploma se debe obtener como promedio final una nota igual o superior a 4,0. La nota final del diploma corresponde a la sumatoria de la ponderación de cada evaluación.

INFORMACIÓN GENERAL

Modalidad: Online, a través de la plataforma Zoom

- ◆ Horas cronológicas, Sincrónicas Presenciales: 124 horas.
- ◆ Horas No Presenciales (estudio): 248 horas
- ◆ Horas Totales: 372 horas
- ◆ Fecha de inicio y término: Clases sincrónicas desde el 21 de abril al 04 de noviembre de 2023
- ◆ Días y Horarios Diplomado: viernes de 14:00 a 19:00 hrs. y sábados de 09:00 a 14:00 hrs., con frecuencia quincenal.
- ◆ Dirigido a: Profesionales Psicólogos/as y Psiquiatras. Residentes de último año de la especialidad de psiquiatría adulto e infantil.
- ◆ Vacantes: Mínimo 20 alumnos. Máximo 65 alumnos.

MÉTODO DE SELECCIÓN DE LOS PARTICIPANTES

Los interesados deberán completar la ficha de inscripción disponible en <http://psiquiatriaorienteu Chile.cl>

De acuerdo con la normativa de la Escuela de Postgrado de la Facultad de Medicina, Universidad de Chile, el/la postulante debe haber egresado de una universidad chilena acreditada, y para el caso de universidades extranjeras, el título debe estar apostillado (Convención de la Haya, Ley 20.711) o validado por el Ministerio de Relaciones Exteriores.

Para completar la postulación, se solicitará al postulante enviar los siguientes documentos en formato digital:

- Cédula de identidad
- Título Profesional
- Currículum Vitae (resumido)

Se seleccionarán a los/as postulantes que cumplan con el envío de la documentación y en caso de que el número de interesados exceda el cupo disponible, se seleccionará de acuerdo con los antecedentes enviados. Para formalizar su ingreso al programa, los alumnos aceptados deberán pagar el arancel del diploma y firmar una carta de compromiso.

VALOR Y FORMAS DE PAGO

Valor Diplomado: \$1.500.00.-

Formas de pago:

- Transferencia bancaria
- Tarjeta de Crédito

Política de descuentos:

- 10% descuento profesionales egresados Universidad de Chile. (5 cupos)
- 15% descuento ex-alumnos 2020-2021 diplomados Psiquiatría Oriente. (5 cupos)
- 15% descuento profesionales que se desempeñan en regiones extremas: Arica y Parinacota; Aysén y Magallanes, y territorios insulares. (10 cupos)
- 10% descuento pagando arancel en enero. (10 cupos)
- Rebajas arancelarias por número de inscritos igual o superior a 3 profesionales contratados, titulares o con contrato a honorarios de una misma institución, pública o privada:
 - Hasta 3 participantes 10% de descuento (6 cupos)
 - 4 o más participantes 20% de descuento (10 cupos)

Descuentos no acumulables, el número de cupos disponibles para cada descuento se asigna de acuerdo con el orden de inscripción.

ORGANIZACIÓN DE CONTENIDOS

| MÓDULO / FECHAS | CONTENIDOS |
|--|--|
| <p>MÓDULO 1 " Generalidades y Neurobiología del Trauma"</p> <p>Fechas: 21 de abril al 06 de mayo</p> | <ul style="list-style-type: none"> ◆ Aspectos Históricos del Trauma ◆ Neurociencias de la memoria ◆ Trauma temprano, epigenética y psicopatología adulta ◆ Neurobiología de la respuesta al miedo. ◆ Aproximaciones éticas sobre el cuidado en Trauma ◆ Causalidad psíquica y fenomenología del Trauma ◆ Resiliencia y Crecimiento Posttraumático |

| | |
|---|--|
| <p>MÓDULO 2 " Clínica del Trauma "</p> <p>Fechas: 19 de mayo al 03 de junio</p> | <ul style="list-style-type: none"> ◆ Trastornos adaptativos ◆ Trauma y Trastornos del ánimo ◆ Trastorno por estrés agudo ◆ Trastorno por estrés postraumático ◆ Trastornos de personalidad Borderline ◆ Clínica del TEPT complejo y disociación traumática ◆ Clínica de la simulación en trauma |
| <p>MÓDULO 3 "Comorbilidades del Trauma"</p> <p>Fechas: 16 de junio al 01 de julio</p> | <ul style="list-style-type: none"> ◆ Trastorno por Abuso de sustancias ◆ Trauma y trastorno de la conducta alimentaria ◆ Trauma y Cáncer ◆ Trauma y Somatización ◆ Trauma y Lesiones físicas ◆ Trauma y Psicosis ◆ Trauma y Ansiedad ◆ Trauma y Trastornos de Personalidad |
| <p>MÓDULO 4 " Trauma a través del Ciclo Vital"</p> <p>Fechas: 01 al 29 de julio</p> | <ul style="list-style-type: none"> ◆ Trauma y Género ◆ Trauma Perinatal ◆ Trauma Infantil y su abordaje ◆ Maltrato y Abuso Sexual de niños y adolescentes ◆ Trauma y Familia ◆ Duelo y Trauma ◆ Trauma y Género ◆ Trauma en Personas Mayores |
| <p>MÓDULO 5 " Tratamiento del Trauma I"</p> <p>Fechas: 29 de julio al 26 de agosto</p> | <ul style="list-style-type: none"> ◆ Investigación en Psicoterapia del Trauma ◆ Trauma Informed Care ◆ Tratamiento del Trauma Complejo y Disociación ◆ Reflexiones y complejidades en torno al tratamiento del trauma ◆ Farmacoterapia en Trauma ◆ Terapia basada en mentalización ◆ EMDR |

| | |
|---|---|
| <p>MÓDULO 6 “Tratamiento del Trauma II”</p> <p>Fechas: 08 al 30 de septiembre</p> | <ul style="list-style-type: none"> ◆ Psicoterapia Cognitivo Conductual Focalizada en Trauma ◆ Terapia de procesamiento cognitivo ◆ Terapia de Exposición Prolongada ◆ Terapia de Exposición Narrativa ◆ Aplicaciones del DBT en el tratamiento del trauma ◆ Mindfulness-Terapia centrada en compasión en trauma ◆ Terapia de Experiencia Somática ◆ Tratamientos de Urgencias, PAP, y Prevención del trauma |
| <p>MÓDULO 7 “Trauma Social”</p> <p>Fecha: 06 de octubre al 04 de noviembre</p> | <ul style="list-style-type: none"> ◆ Trauma y Desastres Naturales ◆ Genocidio y Traumatización Extrema ◆ Trauma Político y DDHH ◆ Trauma en población Militar ◆ Trauma Social y Transgeneracional ◆ Trauma, Migración y Refugiados ◆ Trauma y Estigma ◆ Trauma y Victimización en la Sociedad y Clínica Actual |
| <p>TALLERES</p> | <ul style="list-style-type: none"> ◆ Herramientas de Evaluación del Trauma (CAPS, LEC, PCL5, ACE) ◆ Aspectos Legales del Trauma ◆ Integración de Tratamientos en Trauma Psíquico ◆ Trauma Vicario y Cuidado del Psicotraumatólogo/a |

DOCENTES

- ◆ Dr. Mg. Rodrigo Gillibrand
- ◆ Dr. Pablo Salinas
- ◆ Dr. Mg. Nicolás Rodríguez
- ◆ Dr. PhD. Juan Pablo Jiménez
- ◆ Dr. PhD. Yamil Quevedo
- ◆ Ps. PhD. Felipe García
- ◆ Dr. PhD. Alberto Botto
- ◆ Biol. PhD. Pedro Maldonado
- ◆ Ps. PhD (c). Paulina Barros
- ◆ Ps. Catalina Niño
- ◆ Dr. Rogelio Isla
- ◆ Dra. Flora de la Barra
- ◆ Dr. Niels Biederman
- ◆ Ps. PhD. Svenka Arensburg
- ◆ Dr. Roberto Sunkel
- ◆ Dr. Pedro Torres
- ◆ Dr. Mg. Álvaro Wolfenson
- ◆ Dr. Mg. Juan Carlos Almonte
- ◆ Dra. PhD. Caroline Leighton
- ◆ Dra. Gloria Ríos
- ◆ Dra. PhD. Gricel Orellana
- ◆ Dra. PhD. Patricia Cordella
- ◆ Dra. Marta del Río
- ◆ Ps. PhD. Francisco Maffioletti
- ◆ Ps. PhD. Nadia Ramos
- ◆ Ps. PhD. Andrés Fresno
- ◆ Dra. Mg. Jeza Salvo
- ◆ Dra. Mg. María Eugenia Hurtado
- ◆ Ps. PhD. Claudio Araya
- ◆ Dr. Arturo Roizblatt
- ◆ Ps. Mg. Paulina Sánchez
- ◆ Dra. PhD. Elena Gómez
- ◆ Ps. Mg. Ismael Otero
- ◆ Ps. PhD. María Luz Bascuñán
- ◆ Dr. Mg. Ramón Florenzano
- ◆ Ps. PhD. Jennifer Miranda
- ◆ Dr. Eugenio Olea
- ◆ Ps. PhD. Adriana Espinoza

EQUIPO CENTRAL

- ◆ Directores Diplomado: Dr. Rodrigo Gillibrand, Dr. Pablo Salinas
- ◆ Coordinación General: Ps. PhD(c). Paulina Barros
- ◆ Asistente informático: Sr. Alex Reyes
- ◆ Secretaria: Sra. Gloria Estrada